UUSI RADIO JA TV LEHTI

KUUNTELUVIIKKO

3. 2. — 9. 2. 1963

NUOTTIAVAIN

Ossi Runne ja Tamara Lund Mainos Tv:n musikaalisessa tietokilpailussa 6. 2. klo 18.20.

TV-KATSELUVIIKKO

Merkitse sen ohjelman alussa olevaan ruutuun risti, jonka katselemista pidät tärkeänä.

TV FENNO TV TV

SUNNUNTAI

helmikuun 3. päivänä

SUOMEN TELEVISIO

☐ **9.15 Viritysmusiikkia.** Felix Mendelssohn: Koraali ja muunnelmia uruille.

☐ **9.30–10.00 Pyhäaamuna.** Kodin hartausohjelmaa. Tuottaja: Sulo Karpio.

☐ **14.45 Viritysmusiikkia.** Russ Conway soittaa.

☐ **15.00 Sirkus Papukaija.** Lähetys joka toinen sunnuntai. Sirkustirehtööri, Onni-Klovni orkestereineen, Sirkus Papukaijan omat eläimet ja muut loistavat taiteilijat esittävät taitojaan.

MAINOS-TV

☐ **16.00–16.30 Ricky Nelson.** Yhdistelmätyttö. Toverikunnat ovat päättäneet valita yliopiston kauneimman tytön. Pojat kulkevat ympäri valokuvaillen ja kuvia kertyy aikamoinen pino, joten syntyy runsaudenpula. Ricky valmistuttaa eräällä valokuvaajalla uuden kuvan, johon liitetään kauneimmat osat eri valokuvista. Näin saadun "yhdistelmätytön" kuvan Ricky sitten antaa valitsemiskomitealle, joka yllättäen julistaa kuvan kauneimmaksi. Ja silloin vaikeudet alkavat . . .

☐ **18.15 Viritysmusiikkia.** Hans Eislerin musiikkia näytelmästä Schweyk.

MAINOS-TV

☐ **18.30 Huckleberry Hound.**

☐ **18.45 Rouva Sirkeä.** Ansa Ikonen esittää Serpin kirjoittaman yksinpuhelun "Pöytänaapuri". Ohjaus: Kaarlo Hiltunen.

☐ **19.00 Suomalaisia maailman turuilla.** Rouva Paula Sokura-El Faramawy. Vuonna 1951 lähti suomalaistyttö Lontooseen ja tapasi siellä tulevan puolisonsa, arkkitehtiylioppilas Fouad El Faramawyn. Nykyisin aviopari asuu Egyptissä ja Fouad El Faramawy on tällä hetkellä kuuluisa arkkitehti ja apulaisprofessori. Katsojat tutustuvat tämän suomalais-egyptiläisen avioparin elämään ja lapsiin, 7-vuotiaaseen Alipoikaan ja 4-vuotiaaseen Laila-tyttöön.

☐ **19.30 Avain.** Amerikkalainen elokuva. Pääosissa: William Powell ja Edna Best. Ohjaus: Mike Curtiz. Irlantilaiset itsenäisyystaistelijat mellakoivat Dublinissa ja heitä asettamaan lähetetään englantilaisia vakoiluosaston miehiä. Heidän joukossaan on kapteeni Tennant, huimapäinen seikkailija, joka samalla tapaa naisen, johon hän on ollut aikaisemmin rakastunut.

☐ **20.40 Sydämesi on kallisarvoinen.** Filmissä käsitellään lääkkeiden väärinkäyttöä, liikalihavuutta, liian vähäistä ruumiinliikuntaa ja välinpitämätöntä suhtautumista vielä torjuttavissa olevaan sairaudentilaan.

☐ **20.55 Uutiset.**

MAINOS-TV

☐ **21.25 Syntipukki** II osa. Henkilöt: Koikkalainen – Lasse Pöysti, Irja – Marjatta Kallio, Miettinen – Leo Jokela, Henkilökunnan päällikkö – Arvo Lehesmaa, Asiakas – Sylva Rossi, Johtaja – Heikki Heino. Praesens balettiryhmä, Kirsti Ortola. Käsikirjoitus: Agapetus. Sovitus ja ohjaus: Ritva Arvelo. Musiikki: Jorma Panula. Laulujen sanat: Reino Helismaa. TV-ohjaus: Heimo Palander.

☐ **21.55–22.00 Viikon varrelta.** Lauluyhtye "Three Potatoes" selailee viikon kronikkaa, koonnut Reino Helismaa.

TESVISIO

☐ **16.45 Viritysviihdettä** valkokankaan vaiheilta – Mantovani orkestereineen soittaa.

☐ **17.00 "Pankkiryöstö Ankkalinnassa",** satuhupailu leikkimielisille varttuneille. Suunnittelu: Olli Hämäläinen. TV-ohjaus: Matti Elo. Käsikirjoitus ja laulut: Reino Helismaa. Henkilöt: Roope Ankka, pankkiiri – Niilo Niemi, Aku Ankka, joutomies – Jukka Sipilä, Mikki Hiiri, sheriffi – Matti Heinivaho, Minni Hiiri, pankkineiti – Marjatta Leppänen, Tiku ja Taku, oravia – Tuula ja Paula, Iso Paha Susi, amatööriorsvo – Reino Helismaa, Karhukopla, ammattirosvoja – Kukonpojat, Pupubaletti.

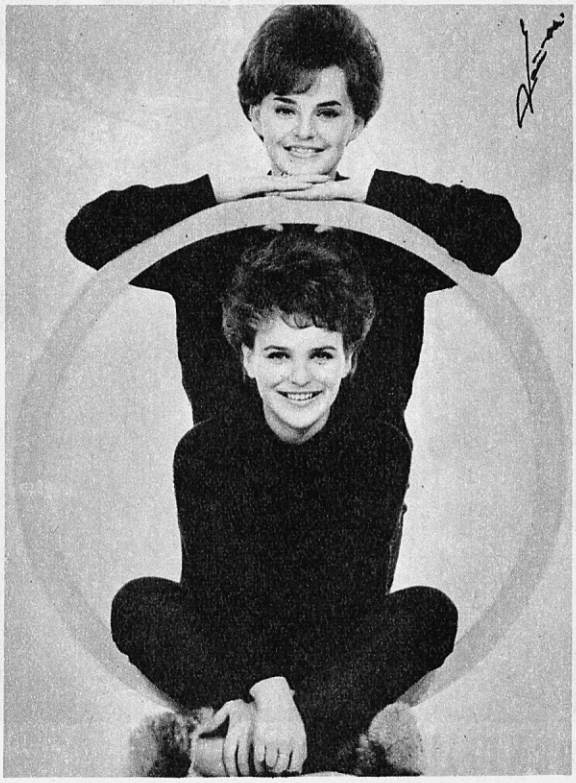

TIKU ja TAKU, oravia – Tuula ja Paula esiintyvät satuhupailussa "Pankkiryöstö Ankkalinnassa", Tesvisiossa sunnuntaina 3. 2. klo 17.00.

☐ **17.50 Uutiset.**
☐ **18.00 Muista sydäntäsi.** "Sepelvaltimotauti". I osa. Elokuva, joka esittelee verenkiertoelimiämme ja niissä tapahtuvia mahdollisia häiriöitä. Elokuvan aiheen esittelee prof. Pentti Halonen.
☐ **18.10 Donna Reed.** "Donnan viikonloppu". Pääosissa: Donna Reed, Carl Betz, Shelley Fabares ja Paul Petersen.
☐ **18.35 Filmisilmä.** Heikki Kataja silmäilee ensi-iltaelokuvia.

TAMVISIO

☐ **16.15 Viritysmusiikkia.**
☐ **16.30 Sunnuntain säveliä.** Lennart Koskinen, viulu, säestäjänään Ebba Siksström-Nieminen, esittää: Richard Wagner: Albuminlehti. Johannes Brahms: Allegro.
☐ **16.40 Robin Hood:** "Viljakätkö". Pääos. Richard Greene.
☐ **17.10 Gechy Mancuso-show.** Kepeästi italialaisittain. Sov. Mancuso, tv-ohjaus Pertti Nättilä.
☐ **17.40 Paikallisuutiset.**
☐ **17.45–18.45 Alaston kaupunki** -sarjaelokuva.

MAANANTAI

helmikuun 4. päivänä

SUOMEN TELEVISIO

☐ **13.30 Pikku "Robinsonit".** Lapset ystävineen seikkailulla. (Uusinta)
MAINOS-TV
☐ **14.00–14.30 Ville Vallaton.** Vieraskutsut. Mitchelleille saapuu Villen ansiosta mitä merkillisimpiä kutsumattomia vieraita.
☐ **18.15 Viritysmusiikkia.** Iskelmäneljännes.
MAINOS-TV
☐ **18.30 Musta ori.** Kulkuri. Jim ottaa töihin karjatilalle kulkurin, joka käsittelee villeintäkin hevosta kuin lasta. Selviää, että mies on etsintäkuulutettu eläinlääkäri, jota syytetään taposta. Mutta mies tunnustaa Jimille yrittäneensä auttaa kuolevaa miestä suorittaen tälle luvattoman leikkauksen.
☐ **19.00 Sanakisa-kilpailu.** Suunnittelu ja speaker: L. T. Salmi. - Ohjaus: Raimo Piltz.
☐ **19.30 "Niin, A on ensimmäinen aapistonkirjain ja Ö sen viimeinen."** Tutustumme kouluhallitukseen sen pääjohtajan R. H. Oittisen opastuksella. Tuottaja: Antero Nurminen.
☐ **20.10 Takapajulan Tii-Vii-töllötin.** Kirj. Antero Alpola. Lavastus: Heikki Liikanen. Ohjaaja ja tuottaja: Kauko Käyhkö.

Antero Alpola.

☐ **20.55 Uutiset.**
MAINOS-TV
☐ **21.25 Aikamme rytmejä.** Laulajatar Nancy Wilson. Esittelyn suorittaja Åke Granholm.
☐ **21.55–22.55 Ben Casey.** Kuin salama kirkkaalta taivaalta. Nuori lahjakas tiedemies on äkillisen tuntemattoman sairauden johdosta palannut henkisesti takaisin lapsen asteelle. Kaikki muut ovat jo menettäneet toivonsa, mutta Ben Casey jatkaa sitkeästi tutkimuksiaan salaperäisen sairauden selvittämiseksi.

TESVISIO

☐ **19.15 Viritysviihdettä.** Kaksi nuorta sydäntä – Marion Rungin pirteä pikavierailu.
☐ **19.30 Lucy ja minä.** "Lucy tanssitähtenä". Pääosissa: Lucille Ball, Desi Arnaz, Vivian Vance ja William Frewley.
☐ **21.00 Uutiset.**
☐ **20.10 Wagon Train.** "Saul Bevinsin tarina". Pääosissa: John McIntire, Rod Steiger, Vivi Janiss ja Rachel Ames. Sokea tohtori Saul Bevins on matkalla Sacramentoon, jonne hän aikoo perustaa sokeain koulun. Saul tarjoaa apuaan Chris Halen karavaanille, mutta hänellä on todella vastuksia voitettavanaan ennenkuin hänet hyväksytään.
☐ **21.10 Joka toinen.** Kirjailija Harri Kaasalainen pakinoi.
☐ **21.30 Uutiset.**
☐ **21.40 Urheilun viikonvaihde.** Jussi Suomalainen.

Jussi Suomalainen

TIISTAI

helmikuun 5. päivänä

SUOMEN TELEVISIO

☐ **13.30 Opetustelevisio: Metsäteknikon päivä.** Tuottaja: Oke Kaarela. Ohjaus: Riitta Soininen.
MAINOS-TV
☐ **14.00–14.30 Emännän tietoruutu.** Anna-Maija Karvonen paistaa ruokaa hyvässä painstinpannussa. Puheenaiheena hänellä on myös kodin pikkuesineet sekä jalkojenhoito asiantuntijan opastuksella.
☐ **17.45 Viritysmusiikkia.** Lauluja lapsille.
☐ **18.00 Satusivellin.** Kylli-täti piirtää, Pinocchio.
☐ **18.30 Jazztuokio koulussa.** (Manulan Yhteiskoulu)
MAINOS-TV
☐ **19.00 Vuosisatamme kasvot.** Maailman merkkihenkilöitä esittelevässä sarjassa tutustumme tällä kertaa generalissimus Francisco Francoon.
☐ **19.30 J. L. Runeberg.** Runoilija ja hänen runoutensa piirteitä. Tuottaja: Olavi Puusaari.
☐ **19.50 Nälkä.** Riittääkö ravinto maapallolla. Tuottaja: Pertti Seiskari. Ohjaus: Pentti Riuttu.
☐ **20.20 Uutiset.**
☐ **20.50 Runeberg i bilder.** Ett program av Gunnar Mårtenson.
☐ **21.10 Kristina och Aranda.** Vintertrafik i Åbolands skärgård. Ett reportage av Martin Rehnberg.
☐ **21.25–21.45 Synvinkeln.** Aktuell kommentar.

TESVISIO

☐ **20.15 Viritysviihdettä.** Dvořákin slaavilaisia tansseja op. 46 – Wienin Sinfonikot soittavat, johtajana Karel Ančerl.
☐ **20.30 Tupla tai kuitti.** Tietokilpa. Tenttaajana Kirsti Rautiainen.
☐ **21.00 Uutiset.**
☐ **21.10 Muista sydäntäsi.** "Verenpainetauti". II osa. Elokuva, joka esittelee verenkiertoelimiämme ja niissä tapahtuvia mahdollisia häiriöitä. Elokuvan aiheen esittelee prof. Lauri Kalaja.
☐ **21.20 Alaston kaupunki.** "Ja otsasi hiessä . . .". Pääosissa tutun poliisikolmikon – Burke, McMahon, Bellaver – lisäksi Barbara Barrie ja Richard Jordan. Eräänä iltamyöhänä Saran kimppuun hyökätään. Yön pimeydestä ilmestyy tuntematon pelastaja, joka karttaa päivänvaloa ja ihmisten seuraa.
☐ **22.20 Uutiset.**

TAMVISIO

☐ **20.15 Viritysmusiikkia.**
☐ **20.30 Donna Reed:** "Donna sisustaa".
☐ **21.00 Paikallisuutiset.**
☐ **21.05 Lätkäruutu.** Anssi Koskisen jääkiekkokatsaus.
☐ **21.15 Wagon Train:** "Duke Shannonin tarina". Karavaani saa uuden tiedustelijan.
☐ **22.15 Kulissien takaa.** Esittelysarja Tampereen teatterielämästä. Haastattelijana Pekka Koskinen.

KESKIVIIKKO

helmikuun 6. päivänä

SUOMEN TELEVISIO

☐ **13.25 Veljmiehen televisio.** Kamera kiertää kalakukkojen kaupunkia. Käsikirjoitus: Rauni Mollberg. Musiikki: Kuopion varuskunnan soittokunta. Ohjaus ja leikkaus: Kauko Vuorensola. Tuotanto: Suomen Televisio. (Uusinta)
MAINOS-TV
☐ **14.00 Vemmelsääri ja kumppanit.**
☐ **14.15–14.30 Keskiviikkotarjotin.** Seija Pukonen valmistaa spaghetin ja appelsiinikeiton.
☐ **17.35 Viritysmusiikkia.** Musiikkia elokuvasta "Lemmenloukku".
☐ **17.50 Vaarallinen verkko.** Jännityskertomus. Sirkustirehtööri, Esa ja Pekka aavematkalla menneisyyteen.

☐ **17.55 Nuorten filmiposti.** Kansainvälisiä kuuluisuuksia.

MAINOS-TV

☐ **18.20 Nuottiavain.** Musikaalisessa tietokilpailussa esiintyvät mm. Ossi Runne ja hänen yhtyeensä, Bandito Band, solisteja, tanssipari ym. Speaker: Tamara Lund. Ohjaus: Pauli Virtanen.

☐ **19.00 Lähikuvia.** Ohjaaja Mikko Niskanen haastateltavana. Haastattelijana Pirkko Peltonen. Ohjaus: Jouko Sorjanen.

☐ **Metallia, metsää ja yrittäjähenkeä.** Filmi kuvaa Pohjan kunnan rautateollisuuden syntyä ja kasvua sekä Saarijärven kunnan orastavaa pienteollisuutta. Kuvaus: Kimmo Simula: Leikkaus: Annikki Murtovaara. Käsikirjoitus: Lauri Jauhiainen. Äänitys: Kaarlo Nissilä. Ohjaus: Osmo Harkimo. Teksti: Ville Zilliacus. Tuotanto: Suomen Televisio.

☐ **20.10 Herra Oblomov.** II osa. Ivan Gontsharovin romaanin mukaan televisiolle sovittanut ja ohjannut: Mauno Hyvönen. Suomentanut: Ilmari Kianto. Lavastus: Aimo Pöyhönen. Henkilöt: Ilja Iljitsh Oblomov – Tarmo Manni, Andrej Ivanovitsh Stolz – Helge Herala, Ivan Gontsharov – Ossi Korhonen, Sakariias – Sasu Haapanen, Olga Sergejevna – Iris-Liija Lassila, Maria Mihailovna – Aili Räisänen, Mihei Tarantjev – Ture Junttu, Agata Matvejevna – Kirsti Ortola, Ivan Matvejevitsh – Toivo Mäkelä.

☐ **21.30 Uutiset.**

MAINOS-TV

☐ **22.00 Lännen kaksoset.** Kohtalokas vedonlyönti. Rick lyö vetoa siitä, että esiintymällä lääkäriveljenään hän voittaa erään tytön suosion, mutta Ricky on tuskin ennättänyt saada veljensä vaatteet ylleen, kun häntä tullaan aseella uhaten noutamaan vaikeasti haavoittuneen nuorukaisen luo.

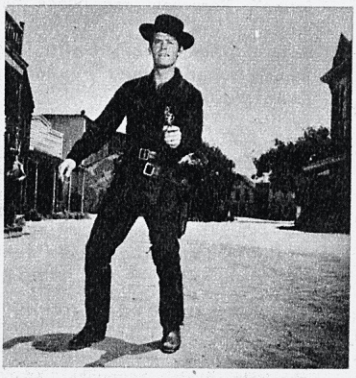

☐ **22.30–22.35 Turja pakisee ja purnaa.** Päätoimittaja Ilmari Turja esittää ajankohtaisen pakinan.

TESVISIO

☐ **17.15 Viritysviihdettä.** "Teen Age dol" – Ricky Nelson laulaa.

☐ **17.30 Nuorten tanssihetki.** Studiovierailijana: Kitarayhtye The Sounds. Sävelmäkilpailut jatkuvat. Kuuluttajana: Antti Einiö.

☐ **18.15 "Paris Musique".** Soivia postikortteja.

☐ **18.25 Levyraati kokoontuu** Jaakko Jahnukaisen toimiessa puheenjohtajana.

☐ **19.10 Uutiset.**

☐ **19.15 Hathaway – Simpanssiperhe.** "Kortti sen näyttää". Pääosissa: Peggy Cass, Jack Weston ja Marguis Chimps.

☐ **19.45 Terveydenhoito tavaksi.** Terveydenhoitolehden asiantuntijat vastaavat katsojien lähettämiin kysymyksiin.

☐ **20.00 "Murha tyttökoulussa".** (Dortoir des Grandes) Ranskalainen elokuva. Pääosissa: Jean Marais, Francoise Arnoul, Denise Grey ja Jeanne Moreau. Ohjaus: Henri Decoin. – Hienossa tyttöjen internaattikoulussa on tapahtunut murha, jonka uhri on eräs oppilaista, Vissia Berg. Poliisitarkastaja Marco saa jutun hoidettavakseen. Koulun johtajatar on varma, että murhaaja on joku ulkopuolinen, mutta Marco ei ole niinkään varma asiasta.

☐ **21.30 Uutiset.**

TORSTAI

helmikuun 7. päivänä

SUOMEN TELEVISIO

☐ **13.30 Opetustelevisio: Englannin kielen alkeita.** Neljäs oppitunti. Opettajana W. Stannard Allen. Tuotanto: BBC.

☐ **13.45 Käytösohjausta.** "Kevein askelin." Tuottaja: Martti Leskinen. Ohjaus: Riitta Soininen.

MAINOS-TV

☐ **14.00–14.30 Eläintarhassa.** Tämänkertaisessa jaksossa tutustumme eläinten tapan hoitaa poikasiaan. Ohjelmassa näytetään katkerokalan 'perhe-elämää" ja poikasten kehitystä ja kasvua. Pingviini on huolehtiva äiti, mutta myöskin meritursas hoitaa poikasiaan suurella hellyydellä jo ennen kuin ne ovat kehittyneet munista eläviksi olennoiksi.

☐ **18.15 Viritysmusiikkia.** Lauluyhtye Les Compagnons de la Chanson laulaa.

MAINOS-TV

☐ **18.30 Avaimenreikä.** Yksityisetsivä. TV-filmin tuttu sankarihahmo, yksityisetsivä, on tämänkertaisen filmin aiheena. Millainen on todellinen yksityisetsivä ilman romantiikan kiillettä? Fred Otashin arkistoista poimimme lisäksi pari kiinnostavaa juttua, joiden selvittelyä seuraamme aste asteelta.

☐ **19.00 Isä tietää kaiken.** Kathyn eerhdys. Andersonien perhe osallistuu jännittävään kilpailuun Havaijin matkasta ja Kathy parka erehtyy nuolaisemaan jo ennen kuin tipahtaa.

☐ **19.30 Iskelmäkaruselli** esittää "sairaalloisia" iskelmiä. Mukana mm. Laila Kinnunen, Brita Koivunen, Ragni Malmstén, Matti Heinivaho, smo Kallio, Esa Saario, Pentti Siimes, Eino Virtanen, Jukka Virtanen ja Matti Kuusla, Käsikirjoitus ja tuottaja: Paavo Einiö. Musiikin johto: Eino Virtanen. Ohjaus: Aarre Elo.

☐ **20.15 Uutiset.**

☐ **20.45 Tapaus Manneken Pis.** Hollantilainen elokuva. Pääosissa: Albert Mol ja Julia de Gruyter. Ohjaus: Bert Haanstar. Suomenkielinen teksti. Kyllikki Clément. Manneken Pis varastettu Brysselissä! Hollantilaisia ylioppilaita epäillään syyllisiksi ja belgialaiset päättävät puolestaan varastaa kuulun hollantilaisen Patopojan. Tästä seuraa joukko kommelluksia ja seikkailuja, joista ohjaaja Haanstra on tehnyt riemukkaan elokuvan.

MAINOS-TV

☐ **22.15 Torstain tähtihetki.** Vihreä muuri. Joseph Cotten esittää pääosaa mielenkiintoisessa viidakkoseikkailussa.

☐ **2.45–22.50 Ottakaa yhteys.** Paavo Karhunen "rengastaa" päivän uutiskuvia.

TESVISIO

☐ **17.45 Viritysmusiikkia.** Pienimpien piristeeksi – lauluja lapsille.

☐ **18.00 "Satujumppaa"** Leena Kaivo-ojan johdolla.

☐ **18.10Tv-perhe.** Pikkuväki tapaa Kasperin.

☐ **18.40 Jaana Esikko.** "Minkä nuorena oppii . . ."

☐ **18.50 Supercar.** "Väärä hälytys". Lasten nukke-elokuva.

☐ **19.15 "Nukkumatin luo".** Unisäveliä perheen nuorimmille.

☐ **19.20 Uutiset.**

☐ **19.30 Muista sydäntäsi.** III osa. "Reumakuume". Elokuva, joka esittelee verenkiertoelimiämme ja niissä tapahtuvia mahdollisia häiriöitä. Elokuvan aiheen esittelee tri Pentti Siltanen.

☐ **19.40 Kodin ilta.** Johtajana Matti Hakkarainen. Keskustelua katselijoiden lähettämien kirjeiden johdosta. Keskustelijoina maist. Irja Kilpeläinen, past. Heikki Castren ja lääninrovasti Erkki Niinivaara. Kamarimuusikot johtajanaan Antti Koskinen esittävät Manfredinin Concerto Grosson, op. 3, no. 9. Uskonnollisaiheinen tietokilpailu Helsingin eri seurakuntien nuorten välillä. Ensimmäiset kilpailijat: Tuomiokirkon, Malmin ja Johanneksen seurakunnat. Järjestäjänä kirkkoherra Erkki Arhinmäki. Ilta päättyy iltahartauteen, pastori Matti Hakkarainen saarnaa.

TAMVISIO

☐ **17.15 Viritysmusiikkia.**

☐ **17.25 Paikallisuutiset.**

☐ **17.30 Nuorten iskelmätuokio.** Vierailevat Jack Piela, laulu, Veikko Ahvenainen, hanuri ja Seppo Aarrekosken sekstetti. Speakerina Matti Heinivaho.

☐ **18.00 Supercar.** "Mielikuvituksen lento". Nukke-elokuva lapsille. Supercar-kilpailu jatkuu.

☐ **18.30 Helikopteripäivät.** Tutustuminen alan uusimpiin saavutuksin filmimateriaalin ja asiantuntijain opastuksella. Asiantuntijoina Eero Teikari, Esko Kukkonen ja Orro Helenius.

PERJANTAI

helmikuun 8. päivänä

SUOMEN TELEVISIO

☐ **13.10 Kulje tietäni. Isä ja tytär.** Ankara herra Fernandez poikkeaa periaatteis-

taan ja antaa isä O'Malleyn kehotuksesta tyttärensä osallistua koulutanssialsiin – arvaamattomin seurauksin.

MAINOS-TV

☐ **14.00 Nuorten pianistien kilpailu.** Tällä kertaa on kilpailuvuorossa Ritva Valkonen Hämeenlinnasta. Lisäksi esiintyy Töölön kansakoulun orkesteri johtajanaan opettaja Urpo Jokinen. Speaker: Jorma Pukkila. Ohjaus: Jouko Sorjanen.

☐ **14.15–14.30 Viikonlopun tarjotin.** Seija Pukosen tarjottimella on tällä kertaa tattaripuuro, lihakääryleet ja hedelmäsalaatti.

☐ **17.45 Viritysmusiikkia.** Laila Munther laulaa.

☐ **18.00 Jannes resa till Afrika.** Dockteater med Mona Leo.

☐ **18.15 Journalen.** Finlandssvenskt nyhetssvep.

☐ **18.30 Mitä aine on?** Fysiikkaa. Tuottajat: Yrjö Collan ja Pentti Riuttu. (Opetustelevision uusinta)

MAINOS-TV

☐ **19.00 Loistoemäntä.** Kilpailu vuoden 1963 loistoemännän löytämiseksi jatkuu. Speaker: Juhani Ritamies. Ohjaus: Ere Kokkonen.

Juhani Ritamies

☐ **19.30 Disneyland.** Avaruuden ajoneuvot. Ihmisen pyrkimyksistä matkata avaruudessa – entisaikojen unelmista nykypäivän kehitämiin mahdollisuuksiin.

☐ **20.15 Komero.** Naisellisessa vaatekaapissa asuu loputon kokoelma kaikenlaisia asuja ja asusteita. Niistä pakinoi Annele Synterä ja esityksen ohjaa Kirsti Lindberg.

☐ **20.45 Uutiset.**

☐ **21.15 Maailmannäyttämöllä.** Katsaus kansainvälisiin tapahtumiin. Tuottaja: Erkki Raatikainen. Ohjaus: Marjatta Pullinen.

MAINOS-TV

☐ **21.45 Sääruutu.** Meteorologi Paavo Salmensuu.

☐ **21.55–22.25 King of Diamonds.** John King ja lahjottu tullimies. Eräät konnat salakuljettavat timantteja Amerikkaan ja käyttävät tarkoitukseen Miamissa sijaitsevaa satamaa sekä turisteja. John King asettuu miljonäärin osaan ja hänen apulaisensa Al Casey ryhtyy tullimieheksi ja ovat varmuuden vuoksi lahjoneet vieläpä tullimiehenkin.

TESVISIO

☐ **19.45 Viritysviihdettä.** Soita, mustalainen! – Tata Mirando mustalaisorkestereineen esiintyy.

☐ **20.00 Silminnäkijä.** Seuraatte ajankohtaisia tapahtumia . . . NBC:n kameraryhmän ainutlaatuinen reportaasi Polaris-luokan atomisukellusveneestä, USS George Washingtonista.

☐ **21.00 Uutiset.**

☐ **21.10 Tunnin tähtivisio.** "Rikoksen kehässä" (Circle of Evil). Pääosissa: Hugh O'Brian, Felicia Farr, Ken Clark, Joe DeSantis ja Curtic Cooksey. Ohjaus: Jerry Thorpe. – Lahjusten vastaanottamisesta epäiltynä oleminen ei ole miellyttävää.

LAUANTAI

helmikuun 9. päivänä

SUOMEN TELEVISIO

☐ **14.00 Viritysmusiikkia.** The Shirelles laulavat.

☐ **14.15–16.00 Ruotsin hiihtokisat.** Miesten 3x10 km viestinhiihto. Selostajat: Anssi Kukkonen ja Adolf Turakainen.
(Falun, Eurovisio)

☐ **18.00 Viritysmusiikkia.** Muslikkia Peter Tshaikovskin baletista Pähkinänsärkijä.

☐ **18.15 Jäätynyt sydän ja Varis.** Suomen Television lapsiteatteri esittää Pirkko Karpin näytelmän JÄÄTYNYT SYDÄN. Lavastus: Kalevi Liski. Ohjaus: Raili Rusto, sekä Ritva Kasurisen näytelmän VARIS. Muslikki: Ahti Sonninen. Lavastus: Kalevi Liski. Tanssit: Ritva Kasurinen. Ohjaus: Raili Rusto.

☐ **18.45 Kamerakierros kautta maan.**

MAINOS-TV

☐ **19.00 Me Tammelat.** Vesan päiväuni. Henkilöt: Isä – Heimo Lepistö, äiti – Liisa Nevalainen, Leena – Leena Söyrinki, Markku – Markku Linnoila, Vesa – Vesa Jaarva. Käsikirjoitus: Osmo Lampinen. Ohjaus: Eine Laine. TV-ohjaus: Heimo Palander. Vesa ryhtyy askaroimaan silloin kun hänen pitäisi nukkua sairasvuoteessa ja asiasta syntyy aikamoinen selvittely.

☐ **19.30 Palapeli.** Paloina pelissä: Niilo Tarvajärvi ja Lenita Airisto. Pelimannit: Ronnie Kranck yhtyeinen. Pelipomo: Stig Törnroos. Ohjaus: Jukka Virtanen.

☐ **20.30 Uutiset.**

☐ **21.00 Yhdestoista hetki.** Ann Costiganin tunnustus. Filmisarja käsittelee oikeuspsykiatrian alaan kuuluvia ongelmia, joita selvittelee tohtori Theodore Bassett. Ensimmäisen osan päähenkilö on nuori leski, joka epäiltynä syylliseksi miehensä kuolemaan määrätään mielentilatutkimukseen.

MAINOS-TV

☐ 21.50 Sääruutu. Meteorologi Paavo Salmensuu.

☐ **22.00 Kiitorata 01.** Taulu, joka katosi. Ilmakuljetuksen yhteydessä katoaa kuuluisan taiteilijan maalaama taulu ja Ilmaturvan tehtävänä on selvittää katoamista ja siihen liittyviä hämäräperäisiä tapahtumia.

☐ **22.30–24.00 Hän tuli ikkunasta.** Kotimainen elokuva. Käsikirjoitus: Kaarlo Nuorvala ja Hannu Leminen. Pääosissa: Helena Kara ja Tauno Palo. Ohjaus: Hannu Leminen. Kielletty alle 12-vuotiailta.

Monark RADIO•TV

TESVISIO

☐ **17.30 Viritysviihdettä.** Jazzin "Battle Royal" – Duke Ellington tapaa Count Basien.

☐ **17.45 Maija-Leena Peltonen** kertoo alkavasta uudesta kotitalousohjelmasarjastaan "Varttia vaille kuus'. . ."

☐ **18.00 "Lauantailämpimäisiä"** tarjoavat Maire-Tellervo ja Topi Gerdt, Jorma Haarni ja Kai Pahlman kumppaneineen. Toivemusiikkiajanvietehuutokauppa.

☐ **19.05 Uutiset.**

☐ **19.10 "Hyvää iltaa – God afton".** Suunnittelu: Lasse Malmlund. Baarimestarina Kai Brunila ja emäntänä Jutta Zilliacus.

☐ **19.45 Tohtori Kildare.** "Parjaaja". Pääosissa: Richard Camberlain, Raymond Massey, Jack Carter ja Georgann Johnson. – Ted Galahad on hurjana. Miten on, voiko katkennut jalka olla kuolemansyy.

☐ **Muista sydäntäsi.** IV osa. "Verenkiertojärjestelmämme". Elokuva, joka esittelee verenkiertoelimiämme ja niissä tapahtuvia mahdollisia häiriöitä. Sydäntautiliiton terveiset tuo liiton toiminnanjohtaja, varatuomari Ippo Aarnio.

☐ **20.55 Uutiset ja viikolla tapahtunutta.**

TAMVISIO

☐ **17.30 Viritysmusiikkia.**

☐ **17.45 "Hyökkäys erämaassa".** Amerikkalainen kokoillanelokuva.

R- KUUNTELUVIIKKO

Lehti ei vastaa radio-ohjelmiin tehtävistä muutoksista.

SUNNUNTAI

HELMIKUUN 3. PNÄ

Valo

YLEISOHJELMA:

7.30 Hyvää huomenta!
7.50 Maamiehen tietolaari.
8.05 Talonpidon tulevia näkymiä. Maanvilj. Tauno I. Vartia kertoo.
8.20 Maidon valkuainen hintaperusteena. Maat. ja metsät. tri Pentti Holopainen esitelmöi.

RINNAKKAISOHJELMA:

7.50—8.30 Varhaiskonsertti. Peter Tshaikovski: Poloneesi oopp. Eugen Onegin (Berliinin Radiosinfoniaorkesteri, joht. Ferenc Fricsay). Oskar Merikanto (Blicher-Clausen): Metsäkyyhkyset (Anna Mutanen, säest. Marja Oja). Jean Sibelius: Koivu (Cyril Szalkiewicz, piano). Karl Ekman (sov.): En voi sua unhoittaa poies, kansanlaulu (Matti Lehtinen, säest. Jouko Tolonen). Toivo Kuula (sov.): Eteläpohjalainen tanssi n:o 1 (Paavo Pohjola, viulu, säest. Liisa Pohjola). Heikki Klemetti (Leino): Kevätlaulu (Varkauden Laulu, joht. Mikko Parviainen). Tor Aulin: Gotlantilainen tanssi (Moskovan oopperaorkesterin jousiyhtye "17 viulua" sekä Irina Shtsherbina, piano, joht. Juli Rejentovitsh). Carl Maria v. Weber: Aaria oopp. Taika-ampuja (Rita Streich ja orkesteri). Franz Liszt (muk.): Ilta Wienissä, sikermä Schubert-valsseja n:o 7 (Andor Foldes, piano). Sergei Rachmaninoff (Beketova): Lilacs (Sireenejä) (Jussi Björling ja orkesteri Nils Grevilliuksen johdolla). Giuseppe Verdi: Balettimusiikkia oopp. Otello (Berliinin Radiosinfoniaorkesteri, joht. Ferenc Fricsay).
8.30 Aamu-uutiset ja sää.
8.40 Laukkaa, lassoja ja laulumieltä. Ray Martin: Aamuinen pysähdyspaikka (Säveltäjän orkesteri). The old Chisholm trail, amerikkalainen kansanlaulu (Laulu- ja soitinyhtye Living Voices). Jörgen Petersen: Tyttö ja raudikko (Monika Aspelund ja säveltäjän orkesteri). Bob Nolan: Happy cowboy (Iloinen karjapaimen) (Lauluyhtye The Eligibles ja Billy Liebertin orkesteri). Bruhn-Buschor: Mein Vater war ein Cowboy (Isäni oli karjapaimen) (Conny ja Berlippin yhtye). Mantovani (sov.): Koti karjamailla (Sovittajan orkesteri). Dave Guard (sov.): Three jolly coachmen (Kolme iloista ajomiestä) (Lauluyhtye The Kingston Trio). Kennedy (sov. Salo): Vanha Musta (Seija Karpiomaa ja Raimo Virtasen yhtye). Jerry Lordan: Mustangi (Soitinyhtye The Shadows).
9.05 Tervetuloa Valon-päivän kahville! Kuluttajana Simo Pasanen.
(Turku)
9.35 Walter Gieseking soittaa Brahmsin pianosävellyksiä. Intermezzo a-molli. Intermezzo A-duuri. Balladi g-molli. Romanssi F-duuri. Intermezzo es-molli.
9.55 Jean Sibeliuksen Sinfonia V Es-duuri. Osat: Tempo molto moderato-Allegro moderato-Presto, Andante mosso, quasi allegretto, Allegro molto. — Orkesteri Sinfonia of London, joht. Tauno Hannikainen.
10.25 Sentan balladi. Kohtaus Richard Wagnerin oopp. Lentävä hollantilainen. — Astrid Varnay sekä kuoro ja sinfoniaorkesteri, joht. Hermann Weigert.
10.35 Musa lapidaria. Ritva Ahonen lausuu Otto Mannisen runoja.

Ritva Ahonen

10.45 Kamarimusiikkia. Zoltán Kodály: Sonaatti sellolle ja pianolle: Fantasia, Allegro con spirito (Pentti Rautawaara ja France Ellegaard). Francis Poulenc: Sonaatti huilulle ja pianolle C-duuri: Allegro malinconico, Cantilena, Presto giocoso (Juho Alvas ja Pentti Koskimies).

LAHTI AM JA UUDENMAAN MAAKUNTARYHMÄ:

9.55 Meilahden kirkon kellot kutsuvat.
10.00—11.15 Jumalanpalvelus. Lähetysjohtaja Olavi Vuorela saarnaa, liturgina pastori Kaarle Viika. Meilahden kirkkokuoro laulaa, johtajana, kanttorina ja urkurina Ilkka Kuusisto. Virret: 46: 1—3; 412: 3, 4; 317: 1—3; 173: 1—3; 311: 1—; 187: 7, 8.
(Meilahden kirkko)

— — —

11.15 Päivän ohjelma.
11.20 Pieni päiväkonsertti. Uuno Klami: Kaksi serenadia (Radion Sinfoniaorkesteri, joht. Nils-Eric Fougstedt). Thomas Byström: Allegro Sonaatista n:o 2 (Arja Sohlberg, piano, ja Pekka Kari, viulu). Selim Palmgren: Suru (Radiokuoro, joht. Antti Koskinen). Leevi Madetoja: Balladi (Tuomas Haapanen, viulu, säest. Tapani Valsta). Rafael Laethén: Minne? (Marja Eskola, säest. Ulf Söderblom). Aarre Merikanto: Intrada (Radion Sinfoniaorkesteri, joht. Nils-Eric Fougstedt).
11.45 Hiihdon esiolympiakisat. Ampumahiihdon MM-kilpailut ja naisten hiihto. Selostajina Pekka Tiilikainen ja Paavo Noponen.
(Innsbruck)

RINNAKKAISOHJELMA:

11.20 Ortodoksinen liturgia. Pastori Niilo Hodju.
(Lahden ortodoksinen kirkko)
12.20—12.30 Adagio jousiorkesterille, säv. Samuel Barber. — Philadelphia-orkesterin jousiyhtye, joht. Eugene Ormandy.

— — —

12.30 Sää ja päiväuutiset.
12.40 Lasten Radio. Mummun satukerä.
12.50 Noitien tanssi. Jousiyhtye "Virtuosi U.S.A." soittaa Emanuel Vardin johdolla Niccolò Paganinin sävellyksen Vardin sovituksena.
13.00 Lepopäivän ratoksi. Tauoton äänilevykonsertti.
14.35 Areena. Ajankohtainen keskustelu.
15.35 Pianosooloja. Vera Lengyel (Israelista) soittaa. — Nikos Skalkottas: Bergthema-muunnelmia. Olivier Messiaen: Canteyodjaya. Paul Ben-Haim: Toccata.
16.00 Synnynnäiset sydänviat. Apul. prof. Tuomas Peltonen esitelmöi.
16.20 Kirjava kimara. Jorma Wenesksen yhtye. — Kennedy-Williams: Sataman valot. Jukka Haavisto: Matkalla Argentiinaan. Cole Porter: What is this thing called love. Gabriel Ruiz: Amor, amor. Harry Edison: Jive at five.
16.40 Kun mestarit tekivät kahvipannuja. Atte Pohjanmaa pakinoi vuosisadan alun kuparisepistä.
17.00 Iltapäiväkonsertti. Haydn Wood: Merenkävijä, marssi (Englannin Kuninkaallisen Laivaston soittokunta, joht. K. A. McLean). Leroy Anderson: Tanssiaisten kaunotar, valssi (Pianoduo Rawicz ja Landauer). Franz v. Suppé: Laulu oper. Boccaccio (Rita Streich ja Berliinin Radion Sinfoniaorkesteri, joht. Kurt Gaebel). M. Oginski: Poloneesi (E. Blinov, balalaikka, säest. G. Elperin). Vanha valssi, venäläinen kansanlaulu. (Peter Leshtshenko ja orkesteri). Tarridas: Kanarian saaret, pasodoble (Emma Maleras, kastanjetit, ja orkesteri). Usko Kemppi: Andalusian neidot (Laila Kinnunen ja Jaakko Salon orkesteri). Fritz Kreisler: Kiinalainen tamburiini (Säveltäjä, viulu, ja orkesteri). George Gershwin: Mies, jota rakastan (Bobby Byrne, pasuuna, ja Jack Saundersin orkesteri). Victor Herbert: Tramp, tramp, tramp, marssilaulu (Nelson Eddy ja Nathanael Shilkretin kuoro ja orkesteri). Tanquillo de Cadiz, flamenco (Carlos Montoya, kitara). Hans Christian Lumbye: Kuningatar Louisen valssi (Kööpenhaminan Tivolin Sinfoniaorkesteri, joht. Lavard Friisholm). Schobert-Sommer: Tummansininen sävel (Olavi Virta ja Jaakko Salon orkesteri). Mariano Mores: Valse de la evocacion (Säveltäjä, piano, ja orkesteri). Assaf-Biderman: Varjojen laulu (Nama Hendel ja orkesteri). Richard Eilenberg: Mylly Schwarzwaldissa, polkka (Hans Carsten orkesteri).
18.00 Lasten Radio. Väkkärä. Pyörittäjinä Maire Pöyhönen ja Jussi Tapola. Käsikirj. Pentti Huhtala, ohj. Ritva Huhtala.
18.30 Musiikkia elokuvasta Pikku Pietarin piha, säv. Simon Parmet. — Pikku Pietari ja piha, Herra valokuvaaja, Suru sekaantuu leikkiin, Satukahvila, Äitipuoli Karoliina, Tinasotilaat, Tulo uuteen kotiin, Kosijavalssi, Pietarin uudet housut, Isänmaallinen lausunta, Kohtaus, Loppu hyvin, kaikki ryvin. — Radion Viihdeorkesteri, joht. säveltäjä, solisti Maiju Kuusoja, laulu.

RINNAKKAISOHJELMA:

18.00 Urheiluradio.
18.00 Välähdyksiä päivän kilpailuista.
18.30—18.55 Luistelun EM-kilpailut. Selost. Voitto Raatikainen.
(Göteborg)

— — —

18.55 **Tapojen tarinaa.** Kumarrukset. Topi Törmä pakinoi.
19.00 **Sää, iltauutiset ja päivän peili.**
19.30 **Ernst Fabritiuksen viulumusiikkia.** Pekka Kari soittaa osia Sarjasta viululle ja pianolle, säest. Tapani Valsta. — Aamuhetki. Kanarialintu. Pienokainen menee kouluun. Nukketanssi. Kehtolaulu.
19.50 **Viihdejousikko soittaa,** joht. Arthur Fuhrmann. — Isaac Albéniz: Tango. Schönian: Arabeski. George Boulanger: Ennen kuolemaa. Leonard Bernstein: Tonight.
20.05 **Tuohikontti.** Ajanvietettä kuuntelijain aiheista.
20.45 **Peipposet laulavat,** sov. ja joht. Mikko von Deringer.
21.00 **Raamatun alkukertomukset ja nykyajan ihminen.** Professorit Aimo T. Nikolainen ja Armas Salonen keskustelevat.

Armas Salonen

Aimo T. Nikolainen

21.30 **Mitä Saksa soittaa.** Heinz Gietz: Musik ist Trumf! (Musiikki on valttia!) (Hazy Osterwald yhtyeineen). Manos Hadjidakis: Ich schau den Weissen Wolken nach (Kun poutapilvet nähdä saan) (Nana Mouskouri ja Heinz Alischin orkesteri). Werner Scharfenberger: Uns're Reise fängt an (Matkamme alkaa) (Peter Kraus ja säveltäjän orkesteri). Bucholtz-Berling: Madison in Mexico (Caterina Valente ja Werner Müllerin orkesteri). Werner Scharfenberger: Heisser Sand (Kuumaa hiekkaa) (Mina ja säveltäjän orkesteri). Charly Niessen: Musica für die verliebten (Musiikkia rakastavaisille) (Vico Torriani ja Henry Mayerin orkesteri). Renato Carosone: Gondoli, Gondola (Lolita ja Johannes Fehringin orkesteri). Werner Scharfenberger: Sweety, foksi (Peter Kraus ja säveltäjän orkesteri). Wolfgang Zell: Paradiso, foksi (Connie Francis ja orkesteri). Lothar Olias: Junge, komm bald wieder (Palaja pian) (Freddy, kuoro ja orkesteri). Twardy: Babytwist (Will Brandes ja pikku Elisabeth sekä Kurt Edelhagenin orkesteri).

RINNAKKAISOHJELMA:

20.45 **Radion Sinfoniaorkesteri,** joht. Paavo Berglund. — Franz Schubert: Sinfonia VII C-duuri: Andante-Allegro ma non troppo, Andante con moto, Scherzo, Allegro vivace.
21.45—22.00 **Yhdysvaltain sisäinen muuttoliike.** Esa Arra kertoo.

— — —

22.00 **Sää, myöhäisuutiset ja urheiluradio.**
22.20 **Yölaulu,** säv. Edward Elgar. — Lontoon Filharmoninen orkesteri, joht. Adrian Boult.
22.25 **Johann Sebastian Bachin Orgelbüchlein.** Radiokuoro, joht. Antti Koskinen, sekä Pentti Soinne, urut. — Ah, askel vain, niin lyönyt on nyt lähtöhetki. Taivaaseen täältä ikävöin.
22.35 **Nobilissima visione.** Paul Hindemithin orkesterisarja säveltäjän samannimisestä tanssilegendasta. Osat: Johdanto ja Rondo, Marssi ja Pastoraali, Passacaglia. — Hampurin Filharmoninen Valtionorkesteri soittaa Joseph Keilberthin johdolla.
23.00 **Maamme.**

RUOTS. YLEISOHJELMA:

8.40 **Morgonnyheterna och väderleken.**
8.50—9.05 **Fruktträden i vintervila.** Fil. mag. Gunnar Åberg.
11.45—12.30 **Förolympiska skidspelen i Innsbruck och VM i skidskytte.** Reporter Enzio Sevón.
(Innsbruck)
12.40 **Väderleken, dagsnyheterna och dagens program.**
12.50 **Säätiedotus merenkulkijoille, jäätiedotus ja tiedotuksia** (myös AM-asemat Lahti ja Oulu) (suom. ja ruots.). — **Mariehamns kyrkklockor kallar.**
13.05 **Gudstjänst.** Predikan av pastor Mauritz Falk (Fria Missionsförbundet). Sång av damkör under Elin Rosténs ledning. Solosång av Birger Strandell. Unisona sånger ur sångsamlingen Sånger och Psalmer nr 47, 256, 235 och 564: 4, 5.
(Betaniakyrkan i Mariehamn)
14.20—14.35 **Mossa-Mi som inte hade någon själ.** Birgitta Ulfsson läser en saga av Viola Renvall.

RUOTS. ULAOHJELMA:

18.00 **Svenska Finlands skidsmästerskap.** Reporter Trygve Erikson.
(Vasa)
18.25 **Vinterfröjd.** Lätt på grammofon. — Max Greger: Uppå berget, polka (Die Obermenzinger Blasmusik). Britt Lindeborg: Hej mitt vinterland (Lena Conradson med Claes Rosendahls orkester). Rudi Knabl: Vid kaminen, valsintermezzo (Komponisten, cittra). Freddie Poser: Snögubben, foxtrot (Karl-Erik Israelsson med Putte Wickmans orkester). Emil Waldteufel: Skridskoåkarna, vals (Philadelphia-orkestern, dir. Eugene Ormandy). Leroy Anderson: Slädfärden (Eastman-Rochester Pops -orkestern, dir. Frederick Fennell).
18.45—18.55 **Radiospalten.** Fil. mag. Gaius Gyllenbögel berättar om BBC.

— — —

18.55 **Säätiedotus merenkulkijoille ja tiedotuksia.**
19.00 **Sää ja iltauutiset.**
19.15 **Rapporter för sjöfarande och meddelanden.**
19.20 **Väderleken och kvällsnyheterna.**
19.30 **Japansk afton.** 19.30 Flickan som hette Sakura. Radiopjäs av Keisuke Tsutsui. Översättning av Börje Lindell. Regi: Lisbeth Landefort. Personer: Sakura Azuma — Helen Elde. Yuri Kashiwagi — Gundel Henrikson. Teru — Hélène Hagelstam. Ryu, en klosterföreståndarinna — Kerstin Nylander. En nunna på barnhemmet — Margret von Martens. Dr Fujii — Leo Golowin. Kyoko — Kyllikki Forssell. Kyokos dotter — Carmela Liebkind.
20.20 **Två japanska danser av Bernard Rogers.** — Eastman Wind Ensemble, dir. Frederick Fennel.
20.25—20.45 **Bambuflöjten.** Japansk lyrik i Per-Erik Wahllunds tolkning. Ett program av Majlis Qvickström. Upplåsare: Leif Wager.
22.10—22.25 **Tiedotuksia merenkulkijoille** (suom. ja ruots.). **Väderleken, de sena nyheterna och idrottskrönikan.**

MAAKUNTAOHJELMAT:

LAPPI

9.55 **Rovaniemen kirkon kellot kutsuvat.**
10.00—11.15 **Jumalanpalvelus.** Pastori Alpo Sipola saarnaa. Virret: 46; 409: 6; 317: 1—4; 389; 179: 1—; 187: 7, 8.
(Rovaniemen kirkko)
16.00 **Varsiteiltä.**
16.15 **Rakotulilla.** Jarl Sundquist pakinoi.
16.25 **Sikermä unkarilaisia kansantansseja ja csárdáksia.** Jugo-Quartet soittaa, sekä äänilevyjä.
16.45 **Askartelu vanhusten ilona.** Helli Maarannon selostus.
17.05 **Kevättä kynttelistä.** Mieskvartetti laulaa.
17.20 **Joki, tunturi ja kylä.** Eino Jestilä lukee Rauni Kivilinnan kirjaa.
17.30 **Kotimaisia lauluja.** Elsa-Kaisa Pentinsaari, säest. Sinikka Ingerö.
17.45—18.00 **Jääkiekkoa napapiirillä.** Aimo Kaakinen tutustuu uuteen tulokkaaseen.

POHJOIS-POHJANMAA JA KAINUU

9.55 **Oulun tuomiokirkon kellot kutsuvat.**
10.00—11.15 **Jumalanpalvelus.** Pastori Seppo Ikonen saarnaa. Virret: 46: 1—5; 409: 6; 317: 1, 2; 163: 1—3; 171: 1—; 187: 7, 8.
(Oulun tuomiokirkko)
16.00 **Ole valmis.** Tapio Hanhineva tutustuu Oulun partiotoimintaan.
16.20 **Mitä pääkaupunkilainen tietää Oulusta?** Esko Mustosen katugallup Helsingissä.
16.40 **Sävelmäketju näyt. Jääkärin morsian,** säv. Sam Sihvo. — Oulun Varuskuntasoittokunta, joht. mus.kapt. Armas Nuortti.
16.55 **Kaupunkimme kauneusarvot.** Pentti Sepänmaan oululaisselostus.
17.20 **Maakunnallinen talviurheilukatsaus.** Toimittajat Erkki Portaankorva ja Armas Raukovaara.
17.30 **Sydänsunnuntai Kainuussa.** Kalevi Ylängön kokoamia haastatteluja.
17.50—18.00 **Sellosooloja.** Esko Laapas, säest. Eeva Laapas.

KESKI-POHJANMAA

9.55 **Kokkolan kirkon kellot kutsuvat.**
10.00—11.15 **Jumalanpalvelus.** Pastori Sakari Huima saarnaa. Virret: 46: 1—5; 412: 4; 317: 1, 2; 311: 3—6; 322: 1—; 412: 1.
(Kokkolan kirkko)
16.00 **Gustaf von Numersin asema suomalaisessa näytelmäkirjallisuudessa.** Toim. Vilho Kyrölän arviointi.
16.15 **Kannuksen Yhteiskoulun teinikuoro laulaa,** joht. Senni Savela.
16.30 **Kuopion takana.** Kokkolan Kaupunginteatteri esittää katkelman Gustaf von Numersin näytelmän III näytöksestä.
16.50 **Seitsemän laulua unkarilaisiin kansanrunoihin.** Anni Kentala, säest. Ellen Nyberg. — Ahti Sonninen: Lammaspaimen; Siintää metsä; Yö on tyyni; Mull on kultaa kolmetoista; Älä kutsu kukkaseksi; Anna armas sirpin olla; Munkiksi joutava.
17.05 **Leppälinnun laulu.** Sirkka Ruotsala lukee katkelman Topias Vieskalaisen romaanista.
17.20 **Rytmimusiikin ystäville.** Olle Kosken yhtye soittaa. — A. Malando: Blanca Paloma. Jerry Seelen-Sammy Fain: Hush-a-bye. Henry Mancini: Särkyneiden toiveiden katu. Miksi kuljen, mustalaislaulu.
17.35 **Viikon vieriessä.** Ajankohtaisia asioita maakunnasta.
17.45—18.00 **Pelimannit asialla.** Eemeli Nurmela ja Väinö Kielinen, viulu, Anna-Liisa Peltotupa, laulu ja säestys.

ETELÄ-POHJANMAA

9.55 **Nurmon kirkon kellot kutsuvat.**
10.00—11.15 **Jumalanpalvelus.** Rovasti Viljo Elonheimo saarnaa. Virret: 46: 1—5; 412: 4; 317: 1—3; 100: 1—4; 171: 1—; 46: 6, 7.
(Nurmon kirkko)
16.00 **Maakuntastudion siirtyessä Seinäjoelle.** Ohjelmajohtaja Jussi Koskiluoma puhuu.
16.05 **Suurnäyttelyn lähestyessä.** Jouko Salminen tutustuu Etelä-Pohjanmaan

Maanviljelysseuran 100-vuotisnäyttelyn valmisteluihin.
16.25 **Koska jäät lähtevät?** Maakunnan sääprofeetat Ossi Polarin järjestämässä kilvassa.
16.35 **Panulain kvintetti soittaa.** Eelis Panula, I viulu, Jorma Panula, II viulu, Timo Panula, sello, Mauno Panula, klarinetti, ja Elsa Panula, piano. — Oskar Merikanto: Valse lente. Toivo Kuula: Elegia.
16.45 **Kunnan vartti.** Lapuan kuulumisia utelee Aaro Hautamäki.
17.00 **Etelä-Pohjanmaan osuus Suomen teatteritaiteessa.** Prof. Artturi Leinonen juttelee.
17.20 **Entisajan Härmän häät.** Häämusiikkia. Eemeli Nurmela, viulu, ja Usko Aby, harmonikka.
17.30 **Nuorten suurleirin päättyessä.** Mikrofonikäynti Pohjanmaan Urheiluopistossa Kuortaneella.
17.45—18.00 **Lakeudelta lipottua.** Äänikirjeitä maakunnasta.

KESKI-SUOMI

9.55 **Äänekosken kirkon kellot kutsuvat.**
10.00—11.15 **Jumalanpalvelus.** Kirkkoherra Niilo Katila saarnaa. Virret: 46: 1—6; 117: 2; 371: 1, 3; 270: 6—8; 47: 3, 5; 45: 5.
(Äänekosken kirkko)
17.00 **Viimeinen ääninauha.** Jyväskylän Huoneteatteri esittää Samuel Becketin näytelmän kuunnelmasovituksena. Ohj. Kai Lappalainen. Esittely: Jukka Hokkanen.
17.35 **Huilusooloja.** Ilpo Mansnerus, säest. Lea Terno.
17.50—18.00 **Maakunnan kuulumat.**

SAVO-KARJALA

9.55 **Joensuun kirkon kellot kutsuvat.**
10.00—11.15 **Jumalanpalvelus.** Pastori Kari Pietilä saarnaa. Virret: 531: 1—3; 421: 4; 398; 433: 1—3; 338: 1—; 46: 6, 7.
(Joensuun kirkko)
16.00 **Pyhäsalmen kaivos.** Olli Hämäläisen selostus kaivoksen toiminnasta.
16.25 **Osmo Lihavaisen yhtye soittaa tanssimusiikkia.**
16.40 **Kalatulet.** Reino Honkanen lukee katkelman Jouko Puhakan romaanista.
16.50 **Karjalan kuulumisia.**
17.05 **Eletäänkö koulujen musiikinopetuksessa kivikautta?** Opettaja Otto Poutiainen kertoo ja johtaa Varkauden Ruokojärven koulun jousiyhtyettä.
17.25 **Kotiseutututkimus valinkauhassa.** Keskustelu ajankohtaisen aiheen ympärillä.
17.45 **Irja Ruotsalainen laulaa,** säest. Olavi Salo.
17.55—18.00 **Viikon pannu.**

SAIMAA

9.55 **Mikkelin tuomiokirkon kellot kutsuvat.**
10.00—11.15 **Jumalanpalvelus.** Tuomiorovasti Armas Aarnio saarnaa. Virret: 46: 1—6; 114: 4, 5; 317: 1, 2; 433; 434: 1—; 316: 7—9.
(Mikkelin tuomiokirkko)
17.00 **Voi minnuu poloista poikoa.** Kaarlo Waltonen pakinoi Impilahden murteella.
17.15 **Laulelmia.** Manu Pesonen, säest. Toivo Liesirova.
17.25 **Olavinlinnan draama.** Aimo Siltari kertoo savolaisten nuijasodasta.
17.45—18.00 **Savonlinnan seminaarin kuoro laulaa.** Joht. Eija Muinonen ja Jorma Väänänen, säestykset Kirsti Luukkonen.

HÄME

9.55 **Tampereen Aleksanterinkirkon kellot kutsuvat.**
10.00—11.15 **Jumalanpalvelus.** Kirkkoherra Martti Järventie saarnaa. Virret: 46: 1—3; 412; 317: 1—3; 212: 1—3; 311: 1—; 46: 6, 7.
(Tampereen Aleksanterinkirkko)
16.00 **Kuulumisia Hämeestä.**
16.15 **Lahden vanhin pankki.** Pentti Sormusen selostus.
16.30 **Taidepalsta.** Vili Auvisen neljäs nikama.
16.40 **Kahdella käyrätorvella ja harpulla.** Esko Seppälä ja Ville Korhonen, käyrätorvi, sekä Riitta Paavola, harpu, soittavat. — Lothar Miculiz: Romanttinen scherzo; Ländler.
16.55 **Löytyikö Urjalasta malmia ja kummosta?** Harri Sukanen haastattelee kivinäytteitä koonneita koululaisia ja malmiasiantuntijaa.
17.10 **Samettia ja kultapaperia.** Irja Järvinen käy teatterin pukuvarastossa.
17.20 **Baari-ilta kirkonkylässä.** Pentti Lahti-Nuuttila ja keikkaorkesteri kokoavat nuoria Oriveden kirkonkylässä.
17.50—18.00 **Urheilukiikarointia Lahdesta päin.**

LÄNSI-SUOMI

9.55 **Turun tuomiokirkon kellot kutsuvat.**
10.00—11.15 **Jumalanpalvelus.** Tuomiorovasti Lauri Huovinen saarnaa. Virret: 297; 117: 2; 45: 3—5; 415: 6—8; 317: 1—; 46: 6, 7.
(Turun tuomiokirkko)
16.00 **Ylioppilasmaailman kuulumisia Turusta.**
16.15 **Kamarimusiikkia.** Eeva Nuorsaari, piano, Hariton Djakonowski, I viulu, Yrjö Tuukkanen, II viulu, ja Altti Järvinen, sello. — Arcangelo Corelli: Sonata II: Preludio, Allemanda, Carrente; Sonata VI: Preludio, Allemanda, Giga.
16.35 **Vilu talvella, hiki kesällä.** Leena Tamlander turkulaisten lehdenmyyjien pakeilla.
16.50 **Israelilaista runoutta.** Annikki Lindberg esittää kaksi lukua Kahlel Gibranin teoksesta.
17.00 **Vanhaa tanssimusiikkia.** Risto Levander, hanuri, säest. rytmiryhmä.
17.15 **Viikon kierros.**
17.30 **Kuorolaulua.** Turun NMKY:n mieskuoro, joht. Kaarlo Soini. — Charles Gounod: Sotilaskuoro oopp. Faust. Giuseppe Verdi: Synnyinseutu; Vankien kuoro oopp. Nabucco.
17.40 **Ajankohtaista Varsinais-Suomesta.**
17.45—18.00 **Kaksi ksylofonia.** Eero Mero ja Altti Haavisto soittavat.

UUSIMAA

17.00 **Maakunnan näkökulmasta.**
17.10 **Vivaldin Kaksoiskonsertto viululle.** Esa ja Okko Kamu, sekä Munkkiniemen Musiikkiopiston orkesteri, joht. Sulo Aro. — Osat: Allegro, Larghetto, Allegro moderato.
17.25 **Sankarin kehtolaulu,** säv. Claude Debussy. — Amsterdamin Concertgebouw-orchestra, joht. Eduard van Beinum.
17.30—18.00 **Uusmaalaisia kirjailijoita tapaamassa.** Eeva Joenpelto Marjatta Tyrkön haastateltavana.

RUOTSINKIELISET PAIKALLISOHJELMAT: TAMMISAARI

14.35 **Leka med elden.** Komedi i en akt av August Strindberg. Uppförs av Sydlojo uf:s teateramatörer och i Kurt Ingvalls regi. Personer: Fadern — Sven Salvén. Modern — Gunnel Törnblom. Sonen — Lars Björkman. Sonhustrun — Ulla Lundström. Vännen — Lars Sumelius. Kusinen — Rosa Seppä. — Kort introduktion av Göran Westerlund.
15.35 **Mitt bälgaspel.** 70-åringen Irene Selenius i Baggby spelar och berättar.
15.45—16.00 **Bordsskick och kalasmat.** Ann-Mari Bergman intervjuar Margareta Nybondas, marthakonsulent i det västnyländska distriktet.

TURKU

14.35 **Nordisk träffpunkt.** Henrik Nordell intervjuar generalsekreterare Harry Bakke om Voksenåsen.
14.50 **Kråkvinkel.** Martin Rehnberg bjuder på peppart och småvarmt.
15.05 **Matseder fordomdags.** Erik Korsström i Nagu berättar. Intervjuare: Gunn Landor.
15.25 **Blixtvisit på Broadway.** Ulla Eklund och Gösta Bredefelt sjunger ur musicalen Änglar på Broadway. Vid flygeln Lasse Mårtenson.
15.45—16.00 **Veckans hörna.** Redaktör: Barbro Malmgren.

ÖSTERBOTTNISKT LANDSKAPSPROGRAM

14.35 **Sydösterbottnisk journal.**
15.00 **I marschtakt.** Elever från Handelsesplanadens folkskola i Vasa sjunger marscher och gånglåtar under led-

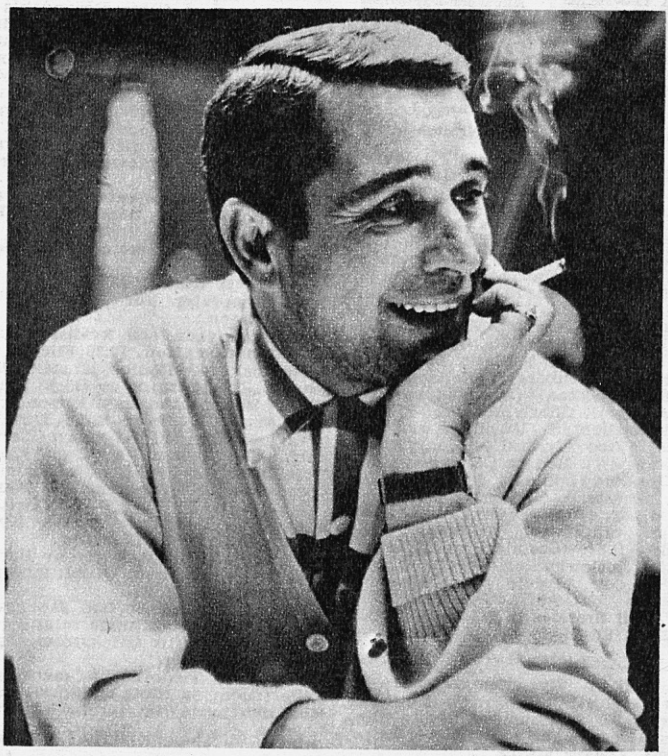

MAANANTAINA KLO 16.15 esiintyy amerikkalainen suosikkilaulaja Perry Como.

ning av Wiking Björklund. (Repris av Skolradioprogram)
15.15 Vasa som industristad. Föredrag av major Ralf E. Klockars, ordförande i stadens industrinämnd.
15.30 Sånger av Molly-Anne Sundgren. Sara Laine sjunger, vid pianot Molly-Anne Sundgren.
15.45—16.00 Veckans Allehanda.

ÅLANDSKT LANDSKAPSPROGRAM

17.00—18.00 Talmannen. Tableau vivant efter Karl Emanuel Janssons målning av kyrkoherde Waldemar Nyman. Regi: Paul Lindeman. Inledning. Rut Lindfors.

MAANANTAI

HELMIKUUN 4. PNÄ

Armi

YLEISOHJELMA:

6.30 Varhaisuutiset.
6.40 Aamukonsertti.
7.45 Aamuhartaus. Tuomiorovasti Eino Sares.
8.00 Aamu-uutiset ja sää.
8.10 Tauko.
10.10 Kouluradio (V—VII l. varten). Vaali vaatteitasi! Ohjelmaa arkiasusta ja sen hoitamisesta. Asiantuntijana tark. Kerttu Toukolehto. (Kouluradiovihko siv. 18)
10.45 Päivän ohjelma.
n. 10.55 Äänilevy.
11.00 Uusia elokuvasävelmiä. Kaksi sävelmää elok. Hatari: Henry Mancini: Baby elephant walk (Lawrence Welk orkestereineen); Hoagy Carmichael: Just for tonight (Bill Butler, piano, ja Jack Pleisin orkesteri). Kaksi laulua elok. Nyrkkeilysankari Kid Galahad: Fuller-Weisman-Wise: I got lucky; Sherman Edwards-Hal David: A whistling tune (Elvis Presley ja The Jordanaires -yhtye). Hikaru Hayashi: Veden teema ja Lapsen kuolema, kaksi sävelmää elok. Alaston saari (Soitinyhtye, joht. säveltäjä). Alex North: Tunnussävel elok. Kaikki pettää (Nick Perito orkestereineen). Franz Waxman: Andrein syntymä ja Rekiretki, kaksi sävelmää elok. Taras Bulba (Säveltäjän orkesteri). Willy Mattes-Charly Niessen: Liebeslied (Lemmenlaulu) elok. Rakkautta Roomassa (Ferruccio Tagliavini ja Wienin Kansanoopperan orkesteri, joht. Nino Verchi). Ernest Gold: Tunnussävel elok. Barrabas (Mantovanin orkesteri ja kuoro).
11.30 Aamupäiväuutiset.
11.35 Amerikkalainen vartio. Puhallinorkesteri The Pride of the '48 soittaa Meachamin marssisävelmän.
11.40 Kotimaista sävellyriikkaa. Oskar Merikanto (sov. Eero Koskimies): Romanssi (Radion Sinfoniaorkesteri, joht. Nils-Eric Fougstedt). Philipp von Schantz (Eichendorff): Mik' onkaan kaiho mulla (Inkeri Rantasalo, säest. Irma Ruuskanen). Väinö Hannikainen: Lemmenlaulu (Wolde Jussila, viulu, säest. George de Godzinsky). Frans Linnavuori (Koskenniemi): Minä laulan sun iltasi tähtihin (Antti Koskinen, säest. Tapani Valsta). Armas Järnefelt (sov.): Aamulla varhain (Radioorkesteri, joht. Nils-Eric Fougstedt).
12.00 Turun tuomiokirkon kello lyö 12. — Mietelause. — Äänilevyjä.
12.15 Päivätarjotin.
12.30 Sää ja päiväuutiset.
12.40 Kansanlauluja Chilestä. Los Cuatro Hermanos Silva -yhtye. — Ay, ay, ay. El Copihue rojo (Punainen köynnöskukka). El Pajarero (Kellolintu).
12.50 Valuutta- ja arvopaperikurssit (suom. ja ruots.).
13.00 Musiikin sointu. Sävelmiä Richard Rodgersin musical. The Sound of Music. — Jousiorkesteri The Stratford Strings, joht. Reg Owen.
13.10 Armas Järnefeltin lauluja. Aino Rounioja, säest. Pentti Koskimies. — Liina (Kleen). Sinä (Asplund). Milloin muistelet minua, milloin? (Kallio). Kehtolaulu (Mustakallio). Uneksijan laulu elämälle (Tegengren). Laula, laula (Killinen).
13.30 Kolme iskelmää. Vuokko Hepoja, säest. Harry Bergströmin yhtye. — Jo Moutet: Tämä maa. C. Donida: Kaikkialla. Günter Neumann: Yön kaunis ihmemaa.
13.40 Kuuntelitteko tämän? Suru. Maist. Lars-Johan Schalin kertoo. (Tunteemme)
14.00 Serenadi Es-duuri, säv. Richard Strauss. — Eastman Symphony Wind Ensemble, joht. Frederick Fennell.
14.10 Kouluradio (uusinta V—VII l. iltapäivävuoroja varten). Vaali vaatteitasi! Ohjelmaa arkiasusta ja sen hoitamisesta. Asiantuntijana tark. Kerttu Toukolehto.
14.45 Tauko.
16.00 Saksofonit kilpasilla. Henry Jeromen orkesteri soittaa. — Frankie Carle: Auringonnousun serenadi. Nilo Menendez: Vihreät silmät. Johnny Green: Body and soul. Duke Ellington: Sophisticated lady. Duke Ellington-Bob Rus-

Maanantai klo 20.15

HERAKLES

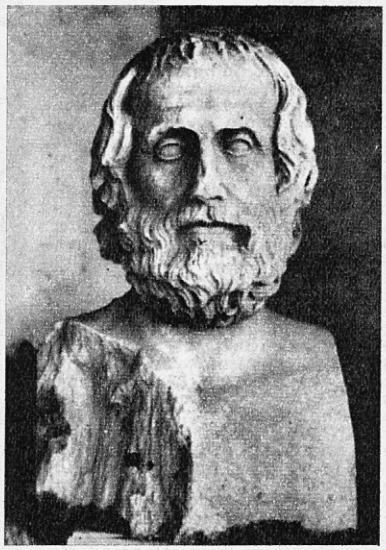

Näytelmä, kirjoittanut Euripides, Yleisradiolle suom. Pentti Saarikoski. Radiolle sovittanut ja ohjannut Jaakko Pakkasvirta. Musiikin säv. ja joht. Almos Maattola. Näytelmän esittelee prof. Eino Krohn.

↑ Euripides

←← Pakkasvirta

← Saarikoski

Henkilöt:

Amfitryon, Herakleen inhimillinen isä . *Eino Raita*

Megara, Herakleen vaimo . . . . . *Kerttu Krohn*

Lykos, Teeban kuningas, vallan anastaja *Matti Pihlaja*

Herakles, ylijumala Zeun poika . . . . *Veikko Uusimäki*

Iris, jumalien sanansaattaja . . . . . *Seela Sella*

Hulluus, alempi jumaluus . . . . . *Rami Sarmasto*

Theseus, Ateenan kuningas . . . . . *Aimo Hiltunen*

Sanansaattaja . . . . . *Alpo Viika*

Kuoronjohtaja . . . . . *Toivo Hämeranta*

Teebalaisten vanhusten Kuoro

sell: Don't get around much anymore. Johnny Noble-Leleiohaku: Havaijilainen sotatanssi.
16.15 Amerikkalaisen suosikkilaulajan seurassa. Perry Como laulaa, säest. orkesteri. — Willet: Don't let the stars get in your eyes. Columbo-Robin: Prisoner of love. Vance-Pockris: Catch a falling star. Jimmy McHugh: A Hubba-hubba-hubba, laulu elok. Nuken kasvot. Nacio Herb Brown: Temptation. Al Hoffman: Papa loves mambo. (Katso sivu 29.)
16.35 Viehkeyttä viuluissa. Franck Pourcelin orkesteri soittaa. — Marguerite Monnot: Milord. Sidney Bechet: Pieni kukkanen. J. P. Calvet: Onnenlehtien kauppias.Luiz Bonfa: Sävelmä elok. Musta Orfeus. Logan-Price: Personnalités. Joe Henderson: Trudie.
16.50 Iltapäiväuutiset.
16.55 Työmarkkinatilanne.
17.00 Sanomalehtikatsaus.
17.10 Soiva puolituntinen. Theodoro Cottrau: Soi iltakellot (Lappeenrannan Kamarikuoro, joht. Jouko Tolonen). Emmerich Kálmán: Valssi oper. Hollantilaistyttö (Radion Viihdeorkesteri, joht. George de Godzinsky). Fred Raymond: Laulu oper. Sininaamio (Veijo Varpio, säest. Radion Viihdeorkesteri, joht. George de Godzinsky). Pepi Huber: Romanialainen konsertto (Radiosekstetti, joht. Erik Cronvall). Ernst Arnold: Muistojen Wien (Maynie Sirén, säest. Marcus Ejen yhtye). Charles Redland: Keltainen paviljonki (Kaikuseptetti, joht. Uuno Koivu).
17.40 Sosiaalinen kirjelaatikko. Työehtosopimukset. Siht. Uuno Hiironen.
18.00 Lasten Radio. Kapteeni Puhurin aarrekartta. Jatkokuunnema, kirj. Osmo Lampinen.
18.15 Kamarimusiikkia Klaus Schochow (Saksasta), huilu, ja Pentti Koskimies, piano — Julles-François Zbinden: Sonatiini huilulle ja pianolle: Passione, Pastorale, Presto. Bohuslav Martinu: Sonaatti huilulle ja pianolle n:o 1: Allegro moderato, Adagio, Allegro poco moderato.
18.40 Väriteollisuus. Juhani Haapasen selostus.

RINNAKKAISOHJELMA:

17.40 Tähtiä konserttilavalla. Svend Asmussen ja Ulrik Neumann Göteborgin Liseberg-kabarethallenissa. (Äänitetty taiteilijaparin 25-vuotiskonsertista)
18.00 Modernin jazzin nelivaljakko. The Modern Jazz Quartet soittaa John Lewisin sävellyksiä. — Fugato. Lamb, leopard. Trieste. Belkis.
18.20 More English by Radio. Maist. Marja Wuorenheimo opettaa käytännön englantia.
18.35—19.00 Säveliä eläinten maailmasta. Radion Viihdeorkesteri, joht. George de Godzinsky. — Oskar Reisinger: Ketunmetsästys, intermezzo. José Armandola: Kultakuoriaisen kosinta. Rudolf Felber: Chanteclair-sarja orkesterille: Kanala herää, Kukon verryttely, Mennään ulos, Kanojen kuhertelua, Kukon kosioretki, Tappelu, Ilta kanalassa, Muistot heräävät. Edmund Kötscher: Siniset hevoset.
— — —
19.00 Sää, iltauutiset ja päivän peili.
19.30 Iltahartaus. Kirkkoherra Voitto Viro.
19.40 Lastenkamarin iltasoitto, sov. ja joht. Mikko von Deringer.
19.50 Vanhoja sävelmiä, uusia levyjä. Rapée-Pollack: Charmaine, hidas valssi (Mantovanin orkesteri). Eduard Künneke: Victoria Regia, tangofantasia (Hans Carsten orkesteri). Johnny Heykens: Serenadi n:o 1 (Puhallinorkesteri C. W. S. Manchester Band, joht. Alex Mortimer). Heinz Provost: Intermezzo (Soitinyhtye Medallion Piano Quartet). Vincent Scotto: Tuo aika toukokuun, valssi (Tony Murena musetteyhtyeineen). George Gershwin: Sininen rapsodia (Jack Saundersin orkesteri).
20.15 Herakles. Näytelmä, kirj. Euripides. Yleisradiolle suom. Pentti Saarikoski. Radiolle sov. ja ohj. Jaakko Pakkasvirta. Musiikin säv. ja joht. Almos Maattola. Esittää Turun Kaupunginteatteri. (Katso sivu 29)

RINNAKKAISOHJELMA:

20.15 Edistääkö talvi metsän kasvua? Prof. Olavi Huikari esitelmöi.

20.35—21.45 Illan ratoksi. Tauoton äänilevykonsertti.
— — —
21.45 Keveitä rytmejä. Yvonne Carré (Ranskasta) laulaa, säest. Erkki Ertaman yhtye. — Betti-Hornez: C'est si bon, cha-cha-cha. Frank Valdor: Sayonara Nippon, beguine: Geisha twist; Balikon, hidas foksi. Consuelo Velasquez: Küss mich beim Bossa nova (Besame mucho).
22.00 Sää, myöhäisuutiset ja ajankohtainen studio.
22.20 Rytmi. Sauvo Puhtilan selostus.
22.50 Radion Viihdeorkesteri soittaa, joht. Josef Rauttenbacher, solisti Reino Veijalainen, huilu. — Benjamin Godard: Sarja: Allegretto, Idylli, Valssi.

RINNAKKAISOHJELMA:

22.20—23.00 Musica nova. Arnold Schönbergin pianomusiikkia, esitt. Carl-Otto Plum. — Ohjelman valinnut ja esittelee Reijo Jyrkiäinen.
— — —
23.00 Maamme.

RUOTS. YLEISOHJELMA:

6.40—6.50 De tidiga nyheterna.
7.30—7.45 Morgonandakt. Lektor Hjalmar Krokfors.
8.10—8.20 Morgonnyheterna och väderleken.
ca 10.55—11.00 Dagens program.
11.35—11.40 Förmiddagsnyheterna.
12.40 Väderleken och dagsnyheterna.
12.50 Valutakurserna och börsnoteringarna (på finska och svenska).
13.00—13.10 Säätiedotus merenkulkijoille, jäätiedotus ja tiedotuksia. (myös AM-asemat Lahti ja Oulu) (suom. ja ruots.).
16.55 Eftermiddagsnyheterna.
17.00—17.10 Pressöversikt.
18.00 Antennen.
18.05 Konsthandlarnas konung. Ett program om Joseph Duveen av fil. mag. Erik Kruskopf.
18.30 Viking Smeds sjunger folkvisor. Medv. Radions Underhållningsorkesters stråkar, dir. Erik Cronvall. — John Rosas (arr.): Hertig Fröjdenborg. Karl Ekman-John Rosas (arr.): I Norden utväljes. Greta Dahlström: Den bortsålda. John Rosas: Oväntad bröllopsgäst.
18.40 Frågan är fri. Peter Snaggs brevlåda.
18.55 Säätiedotus merenkulkijoille ja tiedotuksia.
19.00 Sää ja iltauutiset.
19.15 Rapporter för sjöfarande och meddelanden.
19.20—19.30 Väderleken och kvällsnyheterna.

RUOTS. ULAOHJELMA:

19.30 I dag . . .
19.40 Ekonomiskt forum. Redaktör: Eige Cronström.
19.55—20.15 I midnattssolens trolska land. Sirkka Suojoki sjunger till Nacke Johanssons ensemble. — Åke Gerhard: Sol och vår. Quincy Jones: I midnattssolens trolska land. Irving Berlin: Cheek to cheek. Jimmy McHugh: Var lite rar mot mej. Owe Thörnqvist: När min vän.
22.10—22.20 Tiedotuksia merenkulkijoille (suom. ja ruots.). **Väderleken och de sena nyheterna.**

OULU AM

12.40—12.50 Saamenkieliset uutiset.

TIISTAI

HELMIKUUN 5. PNÄ

Oivi

YLEISOHJELMA:

6.30 Varhaisuutiset.
6.40 Aamukonsertti.
7.45 Aamuhartaus. Rovasti Paavo Hytönen.
8.00 Aamu-uutiset ja sää.
8.10 Tauko.
10.45 Päivän ohjelma.
n. 10.55 Äänilevy.
11.00 Kotoisesta sävelaarteistosta. Ilmari Hannikainen: Musiikkia näyt. Talkootanssit (Radio-orkesteri, joht. Nils-Eric Fougstedt). Otto Kotilainen (Pärnänen): Pilvitanssi (Pirkko Siirilä, säest. Marja Oja). Leevi Madetoja: Menuetti (Yrjö Selin, sello, säest. Timo Mikkilä). Carl Ludwig Lithander: Ahdin polska (Reino Veijalainen, huilu, säest. Pentti Koskimies). Oskar Merikanto (Mäkelä): Vallinkorvan laulu (Mauno Kuusisto, säest. Pentti Koskimies). Heino Kaski: Impromptu (Arno Granroth, viulu, säest. Pentti Koskimies). Leevi Madetoja (Larin-Kyösti): Kosiovarsa (Aarne Vainio, säest. Cyril Szalkiewicz). Väinö I. Haapalainen: Romanssi (Radiosekstetti, joht. Erik Cronvall).
11.30 Aamupäiväuutiset.
11.35 Fritz ystävä. Berliinin Radion Sinfoniaorkesteri soittaa intermezzon Pietro Mascagnin oopperasta, joht. Paul Strauss.
11.40 Talviloma Alpeilla. Lauluyhtye Die Kollmansberger sekä Alois Mosbachin kansansoitinyhtye ja Die Münchener Blasmusik. — Murschel: Nuoruusaika, marssi. Frey (sov.): 's Loisachtal (Tämä on Loisachin laakso), kansanlaulu. Ebner: Spitzingseellä, polkka. Meike (sov.): In Dux im schön'n Tal (Duxin kauniissa laaksossa), valssilaulu. Wendlinger: Gemssilauma, polkka. Frey (sov.): Mei Herz und mei Sinn (Sydämeni ja mieleni), ländler. Stanke-Kötscher: Pass doch mal auf (Katsolan toki eteesi), polkka.
12.00 Turun tuomiokirkon kello lyö 12. — Mietelause. — Äänilevyjä.
12.15 Päivätarjotin.
12.30 Sää ja päiväuutiset.
12.40 Giselle. Wienin Sinfonikot soittavat säveliä Adolphe Adamin baletista, joht. Paul Walter.
12.50 Valuutta- ja arvopaperikurssit (suom. ja ruots.).
13.00 Don Shirleyn trio soittaa. Don Shirley (sov.): Water boy. Don Shirley: In a Moorish market place.
13.10 Meidän perhe. Keskustelemme huvituksista. Ohjelman koonnut Esko Tommola.
13.20 Pianokimara. Raimo Roiha.
13.35 Vanhoja italialaisia lauluja. Oiva Ruhanen, säest. Marja Oja. — Andrea

Falconieri: Bella porta di rubini. Raffaello Rontani: Or ch'io non seguo piu. Margo da Gagliano: Dormi, amore. Benedetto Marcello: Il mio bel foco.
13.50 Cranfordin naiset. Inkeri Lampi lukee ensimmäisen jakson Elizabeth Gaskellin romaanista. Suom. Martta Eskelinen.
14.10 Tauko.
16.00 Teen ja trumpettien aika. Billy Mure yhtyeineen. — Davis-Mitchell: Olet päivänpaisteeni, foksi. Billy Mure: Trumpetti-cha-cha. Green-Brown-Homer: Tunteellinen matka. Cahn-Styne: Se on ihmeellistä. Arthur Schwartz: Tanssien hämärässä. Billy Mure: Teen ja trumpettien aika.
16.15 Ikinuori ja aina suosittu Chevalier. Avust. lauluyhtye Les Chaussettes Noires sekä Raymond Lefèvren ja Paul Mauriat'n orkesterit. — Georges Garvarentz: Moi avec une chanson (Minä ja laulu); Un clochard m'a dit (Ryysyläinen kertoi minulle). Charles Aznavour: Mômes de mon quartier (Korttelini nuoret). A. Hornez: Mimi. Henri Christiné: Valentine. Georges Garvarentz: Le twist du canotier (Canotierhattu -twist). Rivgauche-Wallis: Contre l'amour y'a rien a faire (Rakkautta ei voi vastustaa).

Olkihattuinen ja harmaatukkainen Maurice Chevalier, ikinuori ja aina suosittu. Tämännäköinen hän oli uransa alussa.

16.35 Valssi on valttia. Wienin Kansanoopperan orkesteri, joht. Leo Gruber. — Carl Ziehrer: Faschingskinder. Eduard Strauss: Fesche Geister. Joseph Lanner: Schönbrunnilaiset; Romantikot; Hovitanssiaiset.
16.50 Iltapäiväuutiset.
16.55 Metsämiehet. Englannin Kuninkaallisen Laivaston soittokunta soittaa Leo Stanleyn marssin, joht. K. A. McLean.
17.00 Aikakauslehtikatsaus.
17.10 Lasten sävel. Luzernista Rigiin, sveitsiläinen kansansävelmä (Eveliina, säest. puhallinyhtye, joht. Jorma Panula). — Nuken ulkoilu, ranskalainen lastenlaulu (Maire Hynninen). Borghild Arnér: Kun kasvan suureksi (Heikki Malme). Sirkka Valkola-Laine: Neiti Muttunen (Berit Ewerts). Kadonnut koiranpentu, skotlantilainen kansansävelmä (Jyrki Lappi-Seppälä). (Säest. Mikko von Deringer yhtyeineen)
17.20 Sävelmäketju oper. Unkarilaiset häät, säv. Nico Dostal. — Radion Viihdeorkesteri, joht. George de Godzinsky.
18.00 Nuorten radio. Tupakka ja nuoriso. Keskustelu, puheenjohtajana Kirsti Kerri. Asiantuntijana prof. Osmo Turpeinen.

18.30 Levyhyrrä. Pyörittäjänä Mauno Maunola.

RINNAKKAISOHJELMA:
18.00 Mainzin kansainvälisiltä Bach-juhlilta. Stuttgartilainen Poikakuoro Hymnus, joht. Gerhard Wilhelm, avust. Leopold Hager, urut. — Johann Sebastian Bach: Preludi ja fuuga D-duuri; Motetti 8-ääniselle kaksoiskuorolle.
(Äänitetty Mainzissa)
18.30 Mera vardagssvenska. Maist. Elsa Wilén opettaa käytännön ruotsia.
18.50—18.55 Frösön kirkolla, säv. Wilhelm Peterson-Berger. — Mats Olssonin orkesteri.
— — —
18.55 Urheilumaailmassa tapahtuu.
19.00 Sää, iltauutiset ja päivän peili.
19.30 Runebergin runoilijanuskonto. Prof. Lauri Viljanen esitelmöi.
19.50 Lauluja Runebergin runoihin. Selim Palmgren: Toukokuu (Liisa Linko-Malmio, säest. Cyril Szalkiewicz). Karl Collan: Yhtäläisyys (Matti Lehtinen, säest. Pentti Koskimies). Jean Sibelius: Ensi suutelo (Inkeri Rantasalo, säest. Irma Ruuskanen). Fredrik Pacius: Sotilaspoika (Paavo Heinonen, säest. Mikko von Deringerin yhtye).
20.00 Kevyt tuokio. Marketta Joutsi, laulu, sekä Ylermi Kososen yhtye. — Karl Götz: Tanssin sun kanssasi aamuun. Fuentes: La Mucura. Frank Perkins: Stars fell on Alabama. Alberto Dominguez: Frenesi. Livingston-Evans: Rakkauden jos saisinkaan.
20.20 Pohjoismaiset Nuorten Musiikkipäivät. Radion Sinfoniaorkesterin konsertti, joht. Jorma Panula. — Kari Rydman: Komposition för stråkar och konserterande slagverk. Leif Segerstam: Divertimento. — Väliajalla kertoo Kaj Chydenius. — Jan Bark: Pyknos. Arne Melnäs: Collage. — Kaikki kantaesityksiä. (Liittyy Pohjoismaisiin Nuorten Musiikkipäiviin.)
(Konservatorio)
21.30 Dietrich Fischer-Dieskaun konsertti (osa) säest. Aribert Reimann, piano. — Aribert Reimann: Viisi laulua Paul Celanin runoihin: Blume (Kukka), Auge der Zeit (Ajan silmä), Tenebrae (Murhe), Heute und Morgen (Tänään ja huomenna), Ein Lied in der Wüste (Aavikon laulu). Wolfgang Fortner: Neljä laulua Friedrich Hölderlinin runoihin: An die Parzen (Kohtalottaret), Hyperions Schicksalslied (Hyperionin kohtalonlaulu), Abbitte (Anteeksipyyntö), Geh unter, schöne Sonne (Laske, armas aurinko). (Äänitetty Berliinin juhlaviikolta)

RINNAKKAISOHJELMA:
20.20 Invalidien liikuntavaikeudet. Paavo Noposen selostus.
20.45 Ikivihreitä sävelmiä. Rolf Koskinen laulaa, säest. yhtye. — Richard Rodgers: My funny Valentine. Lennie Martin: Talven tullen. Jule Styne: Rakastun liian helposti. Harry Warren: Sua silmäni seuraa.
21.00 Vippaskonstit. Lainamuunnelma, kirj. Kauko Laihomäki.
21.20—22.00 Duke Ellington orkestereineen Suomessa. Kuuluttajana Paavo Einiö.
(Äänitetty Kulttuuritalolta)

Amerikkalaisten huippuorkestereiden vierailut Suomessa jatkuvat, Count Basien jälkeen on saapunut Duke Ellington, joka on jazzin suurimpia nimiä.

22.00 Sää, myöhäisuutiset ja ajankohtainen studio.
22.20 Iltalamppu. Rakasta lähimmäistäsi niin kuin itseäsi . . . Haastatteluja koonnut Hellin Kannas.
23.00 Maamme.

RUOTS. YLEISOHJELMA:
6.40—6.50 De tidiga nyheterna.
7.30—7.45 Morgonandakt. Farmaceuten Greta Borgar.
8.10—8.20 Morgonnyheterna och väderleken.
ca 10.55—11.00 Dagens program.
11.35—11.40 Förmiddagsnyheterna.
12.40 Väderleken och dagsnyheterna.
12.50 Valutakurserna och börsnoteringarna (på finska och svenska).
13.00 Säätiedotus merenkulkijoille, jäätiedotus ja tiedotuksia (myös AM-asemat Lahti ja Oulu) (suom. ja ruots.).
13.10—14.10 För oss som är hemma. Redaktör: Anne-Marie Franck. Ur innehållet:
Aktuellt på spinnsidan
Jordblandningar och sticklingar
Hos äktenskapsrådgivaren
Skadedjur inomhus
Veckans råd
16.55—17.00 Eftermiddagsnyheterna.

RUOTS. ULAOHJELMA:
18.00 Antennen.
18.05 Sånger av Selim Palmgren. Göta Blomberg sjunger, ackomp. Pentti Koskimies. — En vårvisa (Topelius). I vassen (Sirén). Sjung, sjung, brusande våg (Topelius). Höst (Fleischlen). Drömvisa (Jeremias i Tröstlösa). Så sakta ringde klockorna (Gullstrand). På stranden (Knape).
18.25 När bruden sade nej. Ingegerd Lundén Cronstöm berättar om två

ungherrars sorglustiga giftasbekymmer i 1700-talets Kimito.
18.45—18.55 Aftonandakt. Pastor Torbjörn Ohls.

— — —

18.55 Säätiedotus merenkulkijoille ja tiedotuksia.
19.00 Sää ja iltauutiset.
19.15 Rapporter för sjöfarande och meddelanden.
19.20 Väderleken och kvällsnyheterna.
19.30 I dag . . .
19.40 Fest i Runebergs städer. Rolf Söderling i Borgå och Rolf Tilljander i Jakobstad rapporterar.
20.00—20.20 Kungarna på Salamis. Ett program av Karin Allardt Ekelund.
22.10 Tiedotuksia merenkulkijoille (suom. ja ruots.). Väderleken och de sena nyheterna.
22.20 Från folkmusik till kabarévisa. England. Cay Idström vid grammofonen.
23.00 Vårt land.

KESKIVIIKKO

HELMIKUUN 6. PNÄ

Terhi, Terhikki

YLEISOHJELMA:

6.30 Varhaisuutiset.
6.40 Aamukonsertti.
7.45 Aamuvartio.
8.00 Aamu-uutiset ja sää.
8.10 Tauko.
10.10 Kouluradio (IV—VII l. varten). Hiidenkiukaasta liekkiuuniin. Kotiseutuohjelmaa Harjavallasta, koonnut op. Paavo Riihivaara. (Kouluradiovihko siv. 18)
10.45 Päivän ohjelma.
n. 10.55 Äänilevy.
11.00 Pieni aamupäiväkonsertti. Camille Saint-Saëns: Sankarimarssi (Detroitin Sinfoniaorkesteri, joht. Paul Paray). Giuseppe Verdi: Ebolin aaria oopp. Naamiohuvit (Grace Bumbry ja Berliinin Radio-orkesteri, joht. János Kulka). Frédéric Chopin: Tarantella (Regina Smendzianka, piano). Franz Schubert (Müller): Der Leiermann (Posetiivinsoittaja) (Gérard Souzay, säest. Dalton Baldwin). Jenö Hubay: Länsituulonen (Ruggiero Ricci, viulu, säest. Ernest Lush). Nikolai Rimski-Korsakov: Hymni auringolle oopp. Kultainen kukko (Rita Streich ja Berliinin Radio-orkesteri, joht. Kurt Gaebel). Johannes Brahms (sov. Dvořák): Unkarilainen tanssi n:o 21 (Wienin Valtionoopperan orkesteri, joht. Mario Rossi).
11.30 Aamupäiväuutiset.
11.35 Luisina-polkka, säv. Bedřich Smetana. — Prahan FOK-orkesteri, joht. Zdenek Kosler.
11.40 Wieniläistä kahdella flyygelillä. Rawicz ja Landauer soittavat. — Johann Strauss: Wein, Weib und Gesang, valssiparafraasi. Gärtner-Friedmann: Kaksi wieniläistanssia. Johann Strauss: Annan polkka.
12.00 Turun tuomiokirkon kello lyö 12. — Mietelause. — Äänilevyjä.
12.15 Päivätarjotin
12.30 Sää ja päiväuutset.
12.40 Islamey. Itämainen fantasia, säv. Mili Balakirjev (orkesterisov. A. Kazell). — Neuvostovenäläinen radio-orkesteri, joht. Aleksander Gauk.
12.50 Valuutta- ja arvopaperikursssit (suom. ja ruots.).
13.00 Grace Moore laulaa. Säest. Victor Symphony Orchestra ja kuoro, joht. Wilfred Pelletier. — Alberto Pestalozza: Ciribiribin. Jerome Kern: You are love, oper. Teatterilaiva. Irving Berlin: Always (Ainaan).
13.10 Emännän nurkkaus. Toimittajana Marjatta Väänänen.
Akateemikko ja emännän työase
Kodin arvotekstiilien hoito
"Pahat pojat"
Suunnittelemme lomamatkaa
Kukkia Fredrika Runebergille
14.10 Tauko.
16.00 Yleisön pyynnöstä. Oopperamusiikin toivekonsertti.
16.50 Iltapäiväuutiset.
16.55 Vihreät silmät, säv. Nilo Menendez. — Bebo Valdezin orkesteri.
17.00 Sanomalehtikatsaus.
17.10 Sotilassoittoa. Helsingin Varuskuntasoittokunta, joht. Arvo Kuikka. — Haydn Wood: A May-day overture. Jaromir Weinberger: Polkka ja fuuga. David Bennett: Neljä käyrätorvensoittajaa (solistit: Eero Jantunen, Olavi Pietilä, Veikko Määttänen ja Aimo Suominen).
17.35 Nuoria ääniä, nuoria rytmejä. Tony Renis: Quando, quando, quando (Milloin, milloin, millon) (Säveltäjä ja orkesteri). Jaakko Salo (sov.): Ciribim-Ciribom (Ann Christine, lauluyhtye Four Cats ja orkesteri). Evans-Byron: Roses are red (Ruusu on punainen) (Bobby Vinton ja Robert Mersey orkestereineen). Heinz Gietz: Lady Sunshine und Mr. Moon (Conny Froboess ja orkesteri). Ray Maxwell (muk.): Twistin' Patricia (Twistaa Patricia! Jerry Williams ja yhtye). Joe & Noel Sherman: Eso beso (Paul Anka ja orkesteri). Wolfgang Zell: Paradiso (Ann-Louise Hanson ja orkesteri). Walker-Arnold: You don't know me (Et tunne minua) (Ray Charles ja orkesteri).
18.00 Nuorten radio. Harkiten ammattiin. Matti Hara ja tarkastaja Jouko Mäkipaasi esittelevät uuden ohjelmasarjan.
18.20 Työturvallisuuden näkökohtia. Virheellisyyksiä laitteissa. Kalevi Lehtonen haastattelee ja kertoo.
18.30 Viulusooloja. Rafael Sobolevsky (Neuvostoliitosta), säest. Irma Ruuskanen. — Dimitri Shostakovitsh: 10 preludia.
18.45 Rajojen takaa.

RINNAKKAISOHJELMA:

18.00 Keveitä sävelliä. Harry Bergströmin trio. — Gerald Beach: En voi kahlita aikaa. Harry Bergström: Kevät on. Gerald Beach: Mä sulle mitä tein? Harry Bergström: Sirkusrakkautta. G. Burgess: Sataman tähti. Harry Bergström: Kiparkattipolkka.
18.20 Arkiespanjaa. Lehtori Erkki Vierikko.
18.40—19.00 Jazzia. Seppo Rannikon yhtye. — Oh, didn't he ramble, kansansävelmä. Jim Burris: Ballin' the Jack. Spencer Williams: Tishomingo blues. Richard Rodgers: Manhattan. When the saints go marching in.

— — —

19.00 Sää, iltauutiset ja päivän peili.
19.30 Iltahartaus. Pastori Juhani Simojoki.
19.40 Hengellistä musiikkia. Leevi Madetoja (S. Korpela): Tuolla ylhäällä (Klemetti-Opiston Kamarikuoro, joht. Harald Andersén). Leevi Madetoja: Ei mitään multa puutu (Aino Rounioja, säest. Tauno Äikää, urut). Dietrich Buxtehude: Tule Pyhä Henki, urkukoraali (Enzio Forsblom, Tammisaaren kirkon vanhat urut). Leevi Madetoja: Oi Jeesus kiitos nimellesi (Klemetti-Opiston Kamarikuoro, joht. Harald Andersén). Dietrich Buxtehude: Canzona e-molli (Enzio Forsblom, Tammisaaren kirkon vanhat urut). Jo varhain Herra annoit, suomalanen hegellinen sävelmä (Matti Lehtinen, säest. Tauno Äikää, urut).
20.00 Tietoturnaus. Pohjoismaisen koululaisvisailun karsintaottelussa kohtaavat toisensa Iisalmen Lyseo ja Tuiran Yhteiskoulu. Kilpailun johtajana Harald Sundberg.
20.30 Eleonora ei unohtanut. Jännitysnäytelmä, kirj. Olavi Neva. Ohj. Heikki Kataja. Toinen jakso.
21.00 Kevyt sävelkansio.
Radion Tanssiorkesteri, joht. Nacke Johansson
Hanurikimara. Veikko Huuskonen
Levyvierailijoina Bing Crosby ja Rosemary Clooney

Levyvierailijana Bing Crosby

RINNAKKAISOHJELMA:

20.30 Konsertto huilulle, harpulle ja orkesterille, säv. Wolfgang Amadeus Mozart. — Osat: Allegro, Andantino, Rondo (Allegro). — Gerhard Schaub (Ruotsista), huilu, ja Erika Babucke, harppu, sekä Radio-orkesteri, joht. Paavo Berglund.
21.00 Kulttuuriperinnön vaikutus ihmiseen. Työväenopiston keskustelupiiri kokoontuu, puheenjohtajana maist. Kalle Lähteenoja.
21.40—22.00 Chopin-ohjelmaa. Merete Söderhjelm soittaa. — Neljä preludia. Nocturne E-duuri. Kaksi valssia: cismolli, Es-duuri.

— — —

22.00 Sää, myöhäisuutiset ja ajankohtainen studio.
22.00 Talouselämämme merkkimiehiä. Vuorineuvos Uuno Takki Oke Jokisen haastateltavana.
22.40 Isä poikineen. Maria Kalamkarian soittaa Bachien pianosävellyksiä. — Johann Sebastian Bach (1685—1750): Preludi ja fuuga c-molli kokoelmasta Das Wohltemperierte Klavier, II osa. Wilhelm Friedemann Bach (1710—1784): Fantasia n:o 3 e-molli. Carl Philipp Emanuel Bach (1714—1788): Rondo c-molli. Johann Christoph Friedrich Bach (1732—1795): Allegro con variazione. Johann Christian Bach (1735—1782): Sonaatti c-molli: Allegro, Andante, Prestissimo.
23.15 Maamme.

RUOTS. YLEISOHJELMA:

6.40—6.50 De tidiga nyheterna.
7.30—7.45 Morgonandakt. Kyrkoherde Erik Franzén.
8.10—8.20 Morgonnyheterna och väderleken.
ca 11.55—11.00 Dagens program.
11.35—11.40 Förmiddagsnyheterna.
12.40 Väderleken och dagsnyheterna.
12.50 Valutakurserna och börsnoteringarna (på finska och svenska).
13.00—13.10 Säätiedotus merenkulkijoille, jäätiedotus ja tiedotuksia (myös AM-asemat Lahti ja Oulu) (suom. ja ruots.).
16.55 Eftermiddagsnyheterna.
17.00—17.10 Pressöversikt.
18.00 Antennen.
18.05 Vi tre och Greta från Geta. Ett barnprogram av Gullan Wahlström.
18.30 Fåglar, hus ocr kakel. Ett program om konstkeramik av Marcus Olander.
18.50 Aktuellt om idrott.
18.55 Säätiedotus merenkulkijoille ja tiedotuksia.
19.00 Sää ja iltauutiset.

19.15 Rapporter för sjöfarande och meddelanden.
19.20—19.30 Väderleken och kvällsnyheterna.

RUOTS. ULAOHJELMA:

19.30 I dag . . .
19.40 Onsdagsföljetongen. Den förtrollade vägen av Oscar Parland. Första avsnittet. Uppläsare: Lasse Pöysti.
20.00—20.30 En gåva i toner 22.000. Konferencier: Anders G. Linqvist.
— — —
22.10 Tiedotuksia merenkulkijoille (suom. ja ruots.). Väderleken och de sena nyheterna.
22.20—22.40 Utlandsfönstret.

TORSTAI

HELMIKUUN 7. PNÄ

Riku, Rikhard

YLEISOHJELMA:

6.30 Varhaisuutiset.
6.40 Aamukonsertti.
7.45 Aamuhartaus. Rovasti Matti A. Mustonen.
8.00 Aamu-uutiset ja sää.
8.10 Tauko.
10.45 Päivän ohjelma.
n. 10.55 Äänilevy.
11.00 Suomalaisia soitinsolisteja. Armas Maasalo: Pastoraali (Tauno Äikää, urut). Leevi Madetoja: Maisema (Eeva-Liisa Hirvonen, sello, säest. Pentti Koskimies). Fredrik Lithander: Muunnelmia Haydnin teemasta (Tapani Valsta, piano). Jean Sibelius: Serenadi g-molli (Tuomas Haapanen, viulu, säest. Radion Sinfoniaorkesteri, joht. Paavo Berglund).
11.30 Aamupäiväuutiset.
11.35 India, säv. Ron Goodwin. — Säveltäjä orkestereineen.
11.40 Amerikkalaisia kansanlauluja. Connie Francis, ja lauluyhtye The Jordanaires, sovitukset ja orkesteri Cliff Parmanin. — Oh Suzanna (Oi Susanna!). Red river valley (Punaisen joen laakso). Boll weevil. True love (Uskollinen rakkaus). Clementine. Aura Lee. Brown eyes (Ruskeat silmät). She'll be comin' 'round the mountain (Hän saapuu vuoren takaa).
12.00 Turun tuomiokirkon kello lyö 12. — Mietelause. — Äänilevyjä.
12.15 Päivätarjotin.
12.30 Sää ja päiväuutiset.
12.40 Romantikot. Valssi, säv. Josef Lanner. — Wienin Vatlionoopperan orkesteri, joht. Anton Paulik.
12.50 Valuutta- ja arvopaperikurssit (suom. ja ruots.).
13.00 Erämaan laulu. Säveliä Sigmund Rombergin operetista. — June Bronhill ja Edmund Hockridge sekä Michael Collins orkestereineen.
13.10 Perheenjäsenten elintaso. Kotitalousneuvos Sirkka Kouki pakinoi.
13.25 Tangotuokio. Kalevi Korpi laulaa vanhoja tangoja, säest. yhtye. — Bernhardi Stolzenberg: Voitko sä syömes antaa. Jean Lacome: Mustalaistango. Alstone: Sateinen ilta.
13.35 Baijerilaisittain. Alfons Bauer, sitra, ja yhtye.
13.45 Cranfordin naiset. Inkeri Lampi lukee toisen jakson Elizabeth Gaskellin romaanista. Suom. Martta Eskelinen.
14.10 Tauko.
16.00 Sävelet matkaavat maailmalla. Carr-Kennedy: Rajalta etelään, pitkin Meksikon tietä (Bob Moore orkestereineen). Frank Midi: Schweizer Mädel (Sveitsiläistyttöjä), polkkafoksi (Lys Assia, lauluyhtye ja orkesteri). Metis-Starr: Lumottu meri, hidas foksi (Martin Denny orkestereineen). K. Listov: Sevastopolin valssi (Georg Ots ja orkesteri). Eddie Heywood: Auringonlasku Kanadassa, hidas foksi (Stanley Black, piano, ja hänen orkesterinsa). Mustalaisen kuu, unkarilainen kansanlaulu (Eve Boswell ja Reg Owenin orkesteri). Veljekset Rahbani: Arabialainen juhla (Ron Goodwin orkestereineen). Albert Newman: Tahitin sininen kuu, hidas valssi (Soitinyhtye The Hawaiian Hula Boys). Simon-Gil: Vagabundo (Kulkuri) (Lauluyhtye Los Amadores ja orkesteri). Jo Moutet: Tämä maa, foksi (Franck Pourcel orkestereineen).
16.30 Unelmien korulipas. Bill Snyder, piano, ja orkesteri. — Bill Snyder: Meripihkan hehkua; Turkoosi. de Rose-Savino: Timanttien säihkyä. Victor Young: Kultaiset korvarenkaat. Roemheld: Rubiini. Clar: Jade.
16.50 Iltapäiväuutiset.
16.55 Kellojen laulu, säv. Leroy Anderson. — Säveltäjän orkesteri.
17.00 Lasten Radio. Muumirasia. Nalle-kerho. Hännänhuipun levysoitin.

RINNAKKAISOHJELMA:

17.00 Iltapäiväkonsertti. Antonín Dvořák: Slaavilainen rapsodia n:o 3 Asduuri (Amsterdamin Concertgebouw-orkesteri, joht. Antal Dorati). Giuseppe Verdi: Resitatiivi ja aaria oopp. Naamiohuvit (Leonard Warren ja Metropolitan-oopperan orkesteri, joht. Dimitri Mitropoulos). Gioacchino Rossini: Preludi, teema ja muunnelmia (Joseph Eger, käyrätorvi, säest. Yaltha Menuhin). Gabriel Fauré (Silvestre): Chanson d'amour (Lemmenlaulu) (Victoria de los Angeles, säest. Gerald Moore). Robert Schumann: Toccata C-duuri (Svjatoslav Richter, piano). Otto Nicolai: Kuukuoro oopp. Windsorin iloiset rouvat (Baijerin Radion kuoro ja orkesteri, joht. Ferdinand Leitner). Peter Tshaikovski: Kolmannen näytöksen johdanto ja Venäläinen tanssi oopp. Keisarinnan tohvelit (Philharmonia-orkesteri, joht. Anatole Fistoulari).
17.45—18.00 Akateeminen neljännes. Kuulumisia ylioppilasmaailmasta, koonnut Kaarle Stewen.
— — —
18.00 Sävellahja 22.000.
18.55 Kielivartio. Oma vai lainattu sana? Fil. lis. Terho Itkonen.
19.00 Sää, iltauutiset ja päivän peili.
19.30 Matti Rauhala soittaa Kosken kirkon urkuja. Johann Sebastian Bach: Fantasia ja fuuga g-molli.
19.45 Ture Ara laulaa. Säest. Marja Oja. — Wilhelm Friedemann Bach: Kein Hälmlein (Ei oljenkorttakaan). Christoph Willibald Gluck: Laulelma. Wolfgang Amadeus Mozart: An Chloë (Chloëlle). Carl Loewe (Goehe): Graf Eberstein). Felix Mendelssohn-Bartholdy (Heine): Neue Liebe (Uusi rakkaus). Carl Loewe (M. Claudius): Der Zahn (Hammas).
20.00 Kalastajakolhoosi Saarenmaalla. Unto Miettisen selostus Neuvosto-Eestistä.
20.30 Nojatuolisoittelua. Tuolissa Ilkka Kuusisto.
21.30 Viikon puheenaihe.
22.00 Sää, myöhäisuutiset ja ajankohtainen studio.
22.20 Käkisalmi — omenankukkien kaupunki. Muistikuvia, koonnut Aikki Perttola-Flinck.

RINNAKKAISOHJELMA:

22.20—23.00 Illan päätteeksi. (Äänilevyjä)
— — —
23.00 Maamme.

RUOTS. YLEISOHJELMA:

6.40—6.50 De tidiga nyheterna.
7.30—7.45 Morgonandakt. Kyrkoherde Åke Lindholm.
8.10—8.20 Morgonnyheterna och väderleken.
10.10 Vi läser lyrik med stämning och teknik. Ett talvårdsprogram av Östen Engström. Första lektionen. (Skolradio, Kl. III—VIII)
10.30—10.45 På fritiden. Samtalsövning under ledning av Ingrid Ruohio. (Skolradio. Kl. IV—VII)
ca 10.55—11.00 Dagens program.
11.35—11.40 Förmiddagsnyheterna.
12.40 Väderleken och dagsnyheterna.
12.50 Valutakurserna och börsnoteringarna (på finska och svenska).
13.00—13.10 Säätiedotus merenkulkijoille, jäätiedotus ja tiedotuksia (myös AM-asemat Lahti ja Oulu) (suom. ja ruots.).
16.55—17.00 Eftermiddagsnyheterna.

RUOTS. ULAOHJELMA:

18.00 Antennen.
18.05 Spelmansmusik. Finlands Svenska Folkdansrings spelmansgille spelar gamla låtar. — John Rosas (arr.): Brudmarsch från Föglö. G. W. Lönnroos (arr.): Lagnö-schottis; Brudskålsmarsch ur Bröllopssvit från Sibbo. Frans Swahn (arr.): Polka från Helsinge. John Rosas (arr.): Menuett från Terjärv. G. W. Lönnroos (arr.) Polkamazurka från Sibbo. Klas Gustafsson (arr. Valter Lindberg): Haikomarssin.
18.20—18.55 Den heliga Birgitta. Ett program av Johannes Salminen.
— — —
18.55 Säätiedotus merenkulkijoille ja tiedotuksia.
19.00 Sää ja iltauutiset.
19.15 Rapporter för sjöfarande och meddelanden.
19.20 Väderleken och kvällsnyheterna.
19.30 I dag . . .
19.40 Blickpunkten. Aktuellt forum redigerat av Tom Söderman.
20.05—20.30 Ljusare skolmiljö. Hjälpskolan presenteras av Hans Näsman.
22.10—22.20 Tiedotuksia merenkulkijoille (suom. ja ruots.). Väderleken och de sena nyheterna.

ÖSTERBOTTNISKT LANDSKAPSPROGRAM

20.30 Tjärdalen. Ett program om tjärbränning av Ingmar Nykvist.
20.50 Från Musikens Fader till Nationens Glädje. Gammalengelsk musik presenteras på cembalo av Krister Korpela.
21.10 Snö och månljus. Ett lyrisktmusikaliskt program av Östen Engström.
21.30—22.00 På kvällskvisten. Önskemelodier och annat lättlyssnat. Kvällens värd: Folke Nyberg.

OULU AM

12.40—12.50 Saamenkieliset uutiset.

PERJANTAI

HELMIKUUN 8. PNÄ

Laina

YLEISOHJELMA:

6.30 Varhaisuutiset.
6.40 Aamukonsertti.
7.45 Aamuhartaus. Pastori Timo Rusama. (Turku)
8.00 Aamu-uutiset ja sää.
8.10 Tauko.
10.10 Kouluradio (IV—VII l. varten). Valmistaudumme konserttiin. Mus. op. Jorma Pukkila kertoo orkesterista eri soitinryhmineen. (Kouluradiovihko siv. 20)
10.45 Päivän ohjelma.
n. 10.55 Äänilevy.
11.00 Iloinen aamupäiväkonsertti. Joseph Haydn: Walesin prinssin marssi (Wienin Kansanoopperan puhallinyhtye, joht. Wilhelm Sommer). Manuel de Falla: Vuoristolaistyttö (Lama? Crowson, piano). Joaquin Nin (sov.): El vito, espanjalainen kansanlaulu (Victoria de los Angeles, säest. Gerald Moore). Maurice Ravel: Pikku rumilus, posliininukkien keisarinna, osa orkesterisarjasta Hanhiemo (Hallé-orkesteri, joht. John Barbirolli). Hugo Wolf

(Goethe): Der Rattenfänger (Rotanpyydystäjä) (Dietrich Fischer-Dieskau, säest. Gerald Moore). Erik Satie: Gargantuan leikki (Lontoon Kamariorkesteri, joht. Anthony Bernard). Varsiluuta, venäläinen kansanlaulu (Neuvostoliiton Valtionkuoro, joht. A. V. Svjeshnikov). Sergei Prokofjev: Masurkka baletista Tuhkimo (David Oistrah, viulu, säest. N. Walter). Gioacchino Rossini: Alkusoitto oopp. Il signor Bruschino (RIAS-sinfoniaorkesteri, joht. Ferenc Fricsay).

11.30 Aamupäiväuutiset.

11.35 Neljä hupsua. Philharmonia-orkesteri soittaa Alceo Gallieran johdolla intermezzon Ermanno Wolf-Ferrarin oopperasta.

11.40 Kevyttä keskipäivää. Werner Scharfenberger: Fiesta brasiliana (Mina ja orkesteri). Jimmy Prott: Bossa nova Milano (Herb Geller, saksofoni, sekä orkesteri). Ossi Malinen (sov.): Pois, pois, painukaa pois (Erkki Liikanen ja orkesteri). Lutz Dietmar: Manzanilla (Jørgen Petersen, trumpetti, ja yhtye). Carl-Henrik Norin: Att vara förälskad (Seebra) (Lill-Babs ja orkesteri). Joe Meek: Telstar (Soitinyhtye The Shy Ones).

12.00 Turun tuomiokirkon kello lyö 12. — Mietelause. — Äänilevyjä.

12.15 Päivätarjotin.

12.30 Sää ja päiväuutiset.

12.40 Marssituokio. Berliinin Poliisisoittokunta, joht. Heinz Winkel. — Karl Haefele: Badenin suurherttua Friedrich. John Philip Sousa: El capitan. Josef Franz Wagner: Kaksoiskotkan alla.

12.50 Valuutta- ja arvopaperikurssit (suom. ja ruots.).

13.00 Evert Taube -säveliä. Viihdeorkesteri soittaa Åke Jelvingin johdolla.

13.10 Ooppera-aarioita. Harri Nikkonen, säest. Cyril Szalkiewicz. — Wolfgang Amadeus Mozart: Aaria oopp. Figaron häät; Luetteloaaria oopp. Don Juan. Aleksander Borodin: Aaria oopp. Ruhtinas Igor.

13.30 Ruhtinaallisia uudisasukkaita. Pankinjoht. Matti Vainionpää kertoo Äänekosken menneisyydestä, haastattelijana Unto Vuori.

13.45 Rytmillistä kitaralla. Martti Innanen, säest. rytmiryhmä. — Martti Innanen: Two finger blues. James van Heusen: Polka dots and moonbeams. Kurt Weill: Mack the Knife.

14.00 Tuulahdus Italiasta. Bruno Martinon laulavan orkesterin tanssituokio. — Caruso: Paperon de' paperoni. Vaime-Nebbia: Non capisco la domenica (En ymmärrä sunnuntaita); Borsa (Kukkaro).

14.10 Tauko.

16.00 Jamsession. Isäntänä Göran Ödner.

16.50 Iltapäiväuutiset.

16.55 Joko — tahi! Wienin Sinfonikot soittavat Eduard Straussin johdolla Johann Strauss vanhemman polkan.

17.00 Sanomalehtikatsaus.

17.10 Valkokangas soi.

17.35 Sosiaalihuolto maalaiskunnissa. Kyllikki Stenrosin selostus. (Lapsi ja yhteiskunta)

18.00 Nuorten radio. Giorgio — nokipoika. Kuulokuvia Lisa Tetznerin nuorisoromaanin mukaan, kirj. Arvo Aallas. Ohj. Lauri Kuosmanen. Kuudes ja viimeinen jakso.

18.30 Vanhaa tanssimusiikkia. Pelimanniyhtye, joht. Unto Haapa-aho, laulusolistina Ritva Mustonen. — Gunnar Lundgren: Metsäorvokki, valssi. Richard Fall: Miks' teet noin, rakas Hans. Georg Martins: Keskikesän valssi. Kullervo Linna: Iltarusko, tango. Wille Johnsson: Hambo. Bert Castren: Kesäyö, valssi. Rune Edvin: Riihijenkka.

18.50 Radioläkäri. Nivelten kuluminen. Dos. Kauko Solonen.

RINNAKKAISOHJELMA:

17.35 Brahmsin Pianotrio c-molli. Osat: Allegro energico, Presto non assai, Andante grazioso, Allegro molto. — Maire Halava, piano, Arno Granroth, viulu, ja Esko Valsta, sello.

18.00 Gustav Mahlerin lauluja Rückertin runoihin. Kaarina Pyykkö, säest. Pentti Koskimies. — Ich atmet' einen linden Duft (Tunsin vienon tuoksun). Liebst du um Schönheit (Rakastatko vain kauneutta minussa). Ich bin der Welt abhanden gekommen (Maailma on minut jättänyt). Um Mitternacht (Keskiyöllä).

18.20 More English by Radio. Maist. Marja Wuorenheimo opettaa käytännön englantia.

18.35 Knightsbridgen marssi, säv. Eric Coates. — Tanskan Radion viihdeorkesteri, joht. Teddy Petersen.

18.40—19.00 Ranskaa kotona. Maist. Syke Nieminen.

— — —

19.00 Sää, iltauutiset ja päivän peili.

19.30 Iltahartaus. Pastori Pekka Vihma. (Tampere)

19.40 Yhden päivän historiaa. Neuvostoliiton Kommunistisen Puolueen 20. puoluekokous. Maist. Kalervo Siikala esitelmöi.

20.05 Rahan perään . . . Kaksi yksinäytöksistä pilailua, kirj. Nuutti Vuoritsalo. Radiolle sov. ja ohj. Marja Rankkala.

T ä t i M a l v i i n a. Henkilöt: Malakias, vahtimestari — Matti Aulos. Eveliina, hänen vaimonsa — Saara Ranin. Lääkäri — Tapani Perttu. Malviina, rikas täti — Eila Pehkonen.

P e r i n t ö. Henkilöt: David, seppä — Artturi Laakso. Serafiina, hänen vaimonsa — Varma Lahtinen. Minna, heidän palvelustyttönsä — Aila Arajuuri.

21.05 Kaleidoskooppi. Tähystäjinä Paavo Einiö ja Johan Vikstedt.

RINNAKKAISOHJELMA:

20.05—22.00 Helsingin Kaupunginorkesterin sinfoniakonsertti, joht. Tauno Hannikainen, solistit Marja Eskola, Maiju Kuusoja, Pekka Nuotio ja Matti Lehtinen, laulu, avust. Akateeminen Laulu. — Giuseppe Verdi: Requiem: Requiem ja Kyrie, Dies irae Dies irae, Tuba mirum, Liber scriptus, Quid sum miser, Rex tremendae, Recordare, Ingemisco, Confutatis, Lacrymosa), Domine Jesu, Sanctus, Agnus Dei, Lux aeterna, Libera me. — Väliajalla pakinoi maist. Einari Marvia. (Yliopiston juhlasali)

— — —

22.00 Sää, myöhäisuutiset ja ajankohtainen studio.

22.20 Nuorten tanssit. Ronnie Kranckin ja Paavo Tiusasen yhtyeet.

22.55 Hyvää yötä! Unissakävelyä, säv. Farina. — Fausto Papetti, saksofoni, sekä yhtye.

23.00 Maamme.

RUOTS. YLEISOHJELMA:

6.40—6.50 De tidiga nyheterna.

7.30—7.45 Morgonandakt. Pastor Erik Hellsten.

8.10—8.20 Morgonnyheterna och väderleken.

ca 10.55—11.00 Dagens program.

11.35—11.40 Förmiddagsnyheterna.

12.40 Väderleken, dagsnyheterna och skidföresrapporten.

12.50 Valutakurserna och börsnoteringarna (på finska och svenska).

13.00 Säätiedotus merenkulkijoille, jäätiedotus ja tiedotuksia (myös AM-asemat Lahti ja Oulu) (suom. ja ruots.).

13.10 Strövtåg i februari. Cindy mediterar.

13.20 Blåa bryggor blänka. En sångstund med Radions svenska barnkör. Ledare: Ann-Sofie von Bonsdorff. (Skolradio. Kl. III—VII)

13.40 Huonolla tuulella. En lektion i finska av Helfrid Olkanen. (Skolradio. Kl. V—VII)

13.55—14.10 Tummelunsarna i Vänliga skogen. Paul Budsko läser ur Edith Unnerstads barnbok. Andra avsnittet.

16.55 Eftermiddagsnyheterna.

17.00—17.10 Pressöversikt.

18.00 Antennen.

18.05 Kugghjulet. Teknisk praktik. Ungdomens tekniska klubb under ledning av Bror Johan Nilsson-Ollandt.

18.30 Aktuella samtidsdiktare. Alan Sillitoe presenteras av Joan Harms.

18.45 Aftonandakt. Fotograf Fred Runeberg.

18.55 Säätiedotus merenkulkijoille ja tiedotuksia.

19.00 Sää ja iltauutiset.

19.15 Rapporter för sjöfarande och meddelanden.

19.20—19.30 Väderleken och kvällsnyheterna.

RUOTS. ULAOHJELMA:

19.30 I dag . . .

19.40—20.05 För oss dubbelarbetande.

— — —

22.10 Tiedotuksia merenkulkijoille (suom. ja ruots.). **Väderleken och de sena nyheterna.**

22.20 Ny lyrik i Sverige. Börje Lindell presenterar och kommenterar.

22.50 Duetter av Felix Mendelssohn-Bartholdy. Marianne Segerstam och Astrid Riska, ackomp. Meri Louhos. — O, kunde min älskog jag tolka. Flyttfåglarnas avskedssång. Hälsning. Höstsång.

23.00 Vårt land.

LAUANTAI

HELMIKUUN 9. PNÄ

Raija, Raisa

YLEISOHJELMA:

6.30 Varhaisuutiset.

6.40 Aamukonsertti.

7.45 Ortodoksinen aamuhartaus. Rovasti Lauri Mitronen.

8.00 Aamu-uutiset ja sää.

8.10 Tauko.

9.10 Kouluradio (VI—VII l. varten). Seikkailija val isänmaanystävä? Kuulokuvia Yrjö Maunu Sprengtportenin elämästä. Käsikirjoitus: kirj. Lempi Jääskeläinen. Toinen jakso. (Kouluradiovihko siv. 20)

9.45 Äänilevymusiikkia.

10.10 Kouluradio (I—III l. varten). Puhelimessa. Alaluokkalaisten ympäristöoppitunti puhelimen käytöstä, järj. op. Lea Ruoho. (Kouluradiovihko siv. 20)

10.45 Päivän ohjelma.

n. 10.55 Äänilevy.

11.00 Pieni aamiaiskonsertti. Daniel François Auber: Alkusoitto oopp. Fra Diavolo (Pariisin Konservatorion orkesteri, joht. Albert Wolff). Benjamin Britten: Kuutamo oopp. Peter Grimes (Amsterdamin Concertgebouw-orkesteteri, joht. Eduard van Beinum). Jean Sibelius: Serenadi D-duuri (Tuomas Haapanen, viulu, säest. Radion Sinfoniaorkesteri, joht. Paavo Berglund). Franz Schubert: Balettimusiikkia näyt. Rosamunde (Berliinin Filharmonikot, joht. Fritz Lehmann). Sergei Prokofjev: Marssi oopp. Rakkaus kolmeen appelsiiniin (Pariisin Lamoureux-orkesteri, joht. Jean Martinon).

11.30 Aamupäiväuutiset.

11.35 Vaaleanpunaiset kengännauhat, säv. Mickie Grant. — Laulu- ja soitinyhtye The Rebels.

11.40 Makeaa mahan täydeltä. Nico Gomez: Chocolate (Suklaata) (Lauluyhtye Les Chacachas). Dixon-Ross: Lollipop (Tikkukaramelli) (Alice Babs, säest. Erwin Lehnin tanssiorkesteri). Heinz Gietz: Karamelli (Marion Rung, säest. Wille Katzin orkesteri). Bob Merrill: Honeycomb (Hunajakenno) (Jimmie Rodgers, säest. Hugo Perettin orkesteri). Fletcher-Williams: Sokeriblues (Dick Hyman, piano, ja orkesteri). Clare Whiting: On the good ship Lollipop (Hyvässä makeislaivassa) (Shirley Temple ja orkesteri). Johnston-Mellin: Honung (Hunajaa) (Lill-Babs Svensson, säest. yhtye). Billy Vaughn: Sokerijuna (Johnny Maddox orkestereineen).

12.00 Turun tuomiokirkon kello lyö 12. — Mietelause. — Äänilevyjä.

12.15 Päivätarjotin.

12.30 Sää ja päiväuutiset.

12.40 Voi tohtori, mua huimaa! Lee-

Kretzmer: Voi hyvä tavaton! (Esa ja Maikki, säest. yhtye). Birger Sjöberg: Hos min doktor (Tohtorini luona) (Harry Rydberg, laulu ja luuttu). Ross Bagdasarian: Witch doctor (Noitatohtori) (Don Lang, säest. yhtye).
12.50 Valuuttakurssit (suom. ja ruots.) sekä äänilevyjä.
13.00 Rag, rag! Joe "Fingers" Carr pianotuolilla. — Henry Lodge-Louis Weslyn: Temptation rag. Ferdinand "Jelly Roll" Morton: Jelly Roll blues. Scott Joplin: Maple leaf rag. Nick LaRocca: Tiger rag.
13.10 Kun Sortavala ja Joensuu kiistelivät radioasemasta. Toivo Rasilainen muistelee.
13.30 Tinanapit messingillä. Poliisisoittokuntien esityksiä. — G. Kunoth: Hip, hip, hurraa! (Berliinin Poliisisoittokunta, joht. Heinz Winkel). Jozséf Müller: Fehérvári-marssi; Géza Pongrácz: Unkarilainen pukuparaati (Budapestin Poliisiorkesteri, joht. István Radnai). Eric Damaré: Oopperan satakieli (Pariisin Poliisisoittokunta, joht. Désiré Dondeyne). Carl Ziehrer: Schönfeldin marssi (Wienin Poliisiorkesteri, joht. Ignar Neusser). Alwin Müller (sov.): Husaarimarssi (Kölnin Poliisisoittokunta, joht. Helmut Beger).
13.55 Miniän virsiä. Liisa-Maija Laaksonen lausuu Kantelettaren runoja.
14.10 Viikonlopun viihteeksi. Äänilevykonsertti.
15.00 Ruotsin hiihtokisat. Viestinhiihdot. Selost. Pekka Tiilikainen ja Paavo Noponen.

(Falun)

RINNAKKAISOHJELMA:

15.00—16.00 Viikonlopun viihteeksi jatkuu.

— — —

16.00 Lasten Radio. Satukaruselli.
16.20 Tien tarinaa. Matti Lunnaksen selostus.

RINNAKKAISOHJELMA:

16.00—16.50 Nuorten sävel. (Äänilevyjä)

— — —

16.50 Iltapäiväuutiset.
16.55 Sävelmä elok. Romanssi Caprilla. säv. Alessandro Cicognini. — Helmut Zacharias, viulu, ja orkesteri.
18.00 Ehtookellot: Kiuruveden kirkon kellot. Johann Sebastian Bach: Oi kiitos nyt Vapahtaja (Enzio Forsblom, urut).
18.05 Maakuntien kuulumisia.
18.25 Catulli Carmina, säv. Carl Orff. — Radion Kamarikuoro, joht. Harald Andersén, solistit Matti Piipponen ja Hannu Latvala. — Osat: Jam ver egelidos, Multas per gentes, Sirmio. — Runosuomennokset lukee Jyrki Vihma.
18.40 Varaventtiili.
18.55 Vanha Testamentti puhuu. Samuelin kirjat. Prof. Aarre Lauha kertoo.
19.00 Sää, iltauutiset ja päivän peili.
19.30 Kuuluisia polkkaorkestereita. Quanz: Taksipolkka; Föderl: Vauhdikas polkka; Will Glahé: Punch ja Judy. Löhr: Merimies Jack (Horst Wenden polkkayhtye). Fethroff: Kissa ja hiiri; T. Pandy: Apina peltikatolla (Walt Jaworskin polkkayhtye). J. Steggerda: Huoleton polkka; Lou Logist: Tervetuloa!; K. Behounek: Kyllä, herra!; Ghestem-Colombo: Itämainen polkka (Jupp Kleber orkestereineen).
20.00 Calypson kotimaa. Erkki Hatakan kuvaus Trinidadista.
20.30 Harjun juurelta. Ajanvietettä Jyväskylästä. Kuuluttajana Börje Aura.
21.30 Pohjalainen sävelketju, sov. Eino Haipus. — Radion Viihdeorkesteri ja Radiokuoro, joht. George de Godzinsky. Solistit Greta Fougstedt ja Lauri Lahtinen.
21.45 Kylätrio soittaa. Eero Koskimies (sov.): Susanna-jenkka; Ketjumasurkka. Ioan Ivanovici: Carmen Sylva, valssi. Eero Koskimies (sov.): Vuoriston kaunotar, sottiisi.

RINNAKKAISOHJELMA:

20.30 Tunnettuja sävellyksiä eri tulkintoina. Bengt Johansson vertailee eri esityksiä.
21.05 Konserttiviikko Pro musica antiqua. Claudio Monteverdi: Ecco mormorar l'onde; O Mirtillo, Mirtillo. Grazio Vecchi: Mi vorrei trasformare; Tiridola non dormite. (Sestetto Italiano Luca Marenzio, joht. Piero Cavalli) — Tuntematon: Tanssi "Dit le Bourgignon". Johannes Ockeghem: Ma bouche rit et ma pensée pleure. Josquin des Prez: Faulte d'argent. Johannes Ockeghem: D'ung aultre amer. Josquin des Prez: N'esse pas un grand déplaisir; Je ne me puis tenir d'aimer. (Pro musica antiqua -yhtye)

(Äänitetty Bremenissä)

21.35—22.00 Yhteiskunnallinen Korkeakoulu puhuu: Yksilö kuntayhteisön jäsenenä. Prof. Olavi Rytkölä.

— — —

22.00 Sää, myöhäisuutiset ja ajankohtainen studio.
22.20 Soiva lauantai-ilta. 22.20 Kirjava tanssihetki. Erkki Valasteen ja Veikko Ahvenaisen yhtyeet. 22.55 Etelän mailta. Lauluyhtye Los Indios. 23.15 Mel Tormé laulaa. 23.35 Tunnelmallinen trumpetti. Bobby Hackett soittaa.
24.00 Maamme.

RUOTS. YLEISOHJELMA:

6.40—6.50 De tidiga nyheterna.
7.30—7.45 Inför söndagen. Bibelläsning och bön av pastor Kenneth Renlund.
8.10—8.20 Morgonnyheterna och väderleken.
ca 10.55—11.00 Dagens program.
11.35—11.40 Förmiddagsnyheterna.
12.40 Väderleken och dagsnyheterna.
12.50 Valutakurserna (på finska och svenska) **samt grammofon.**
13.00—13.10 Säätiedotus merenkulkijoille, jäätiedotus ja tiedotuksia (myös AM-asemat Lahti ja Oulu) (suom. ja ruots.).

RUOTS. ULAOHJELMA:

15.00—16.00 Svenska skidspelen. Reporter Enzio Sevön. (Falun)

— — —

16.55—17.00 Eftermiddagsnyheterna.

RUOTS. ULAOHJELMA:

18.05 Dikt och tanke.
18.10 Antennen.
18.15 När vi skötte huset. Algot Böstman läser ur Tvillingarnas egen bok av Birgitta Bohman.
18.35 Vilse-valsen. Monica Zetterlund sjunger en komposition av Georg Riedel till text av Beppe Wolgers. Ackomp. Lars Bagges orkester.
18.45—18.55 Lassokast. Niklas kåserar.

— — —

18.55 Säätiedotus merenkulkijoille ja tiedotuksia.
19.00 Sää ja iltauutiset.
19.15 Rapporter för sjöfarande och meddelanden.
19.20 Väderleken och kvällsnyheterna.
19.30 I dag . . .
19.40—20.30 Vi som vet mest. Samnordisk frågetävling. Programledare: Börje Stenman. Jurymedlemmar: fil. dr Patrick Bruun och fil. dr Harry Krogerus. Andra svenska lyceum i Helsingfors mot Ålands lyceum. Andra semifinalen.
22.10—22.20 Tiedotuksia merenkulkijoille (suom. ja ruots.). **Väderleken och de sena nyheterna.**

OULU AM:

8.10—8.20 Saamenkielinen aamuhartaus. Pastori Niila Outakoski.

SVEND ASMUSSEN ja ULRIK NEUMAN, pohjoismaiden kuuluisimmat rytmimuusikot viettävät 25-vuotisjuhliansa. He esiintyvät orkestereineen myös Helsingissä. Maanantaina 4. 2. klo 17.40 radioidaan heidän juhlakonserttinsa yleisradiossa.

FLASH GORDON

by MAC RABOY

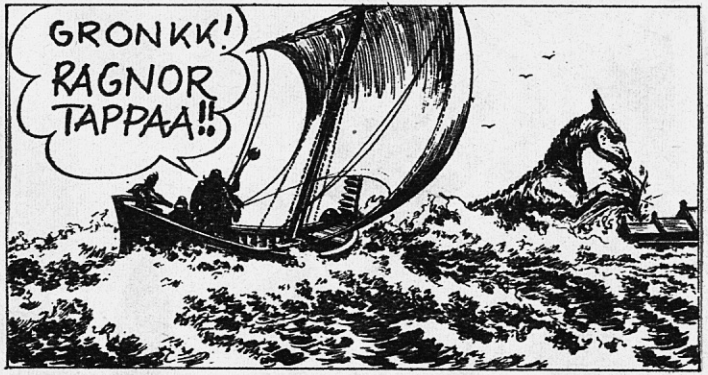

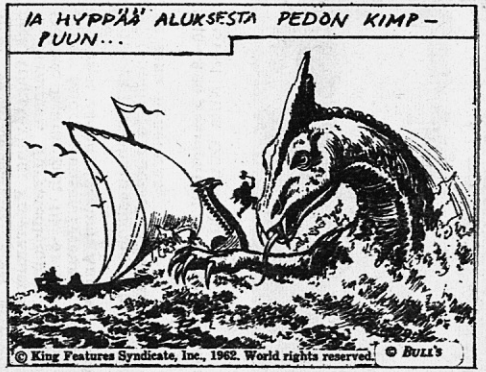

© King Features Syndicate, Inc., 1962. World rights reserved. © BULL'S